

Gewijzigde noordgevel

Gewijzigde westgevel



Gewijzigde zuidgevel

Gewijzigde oostgevel

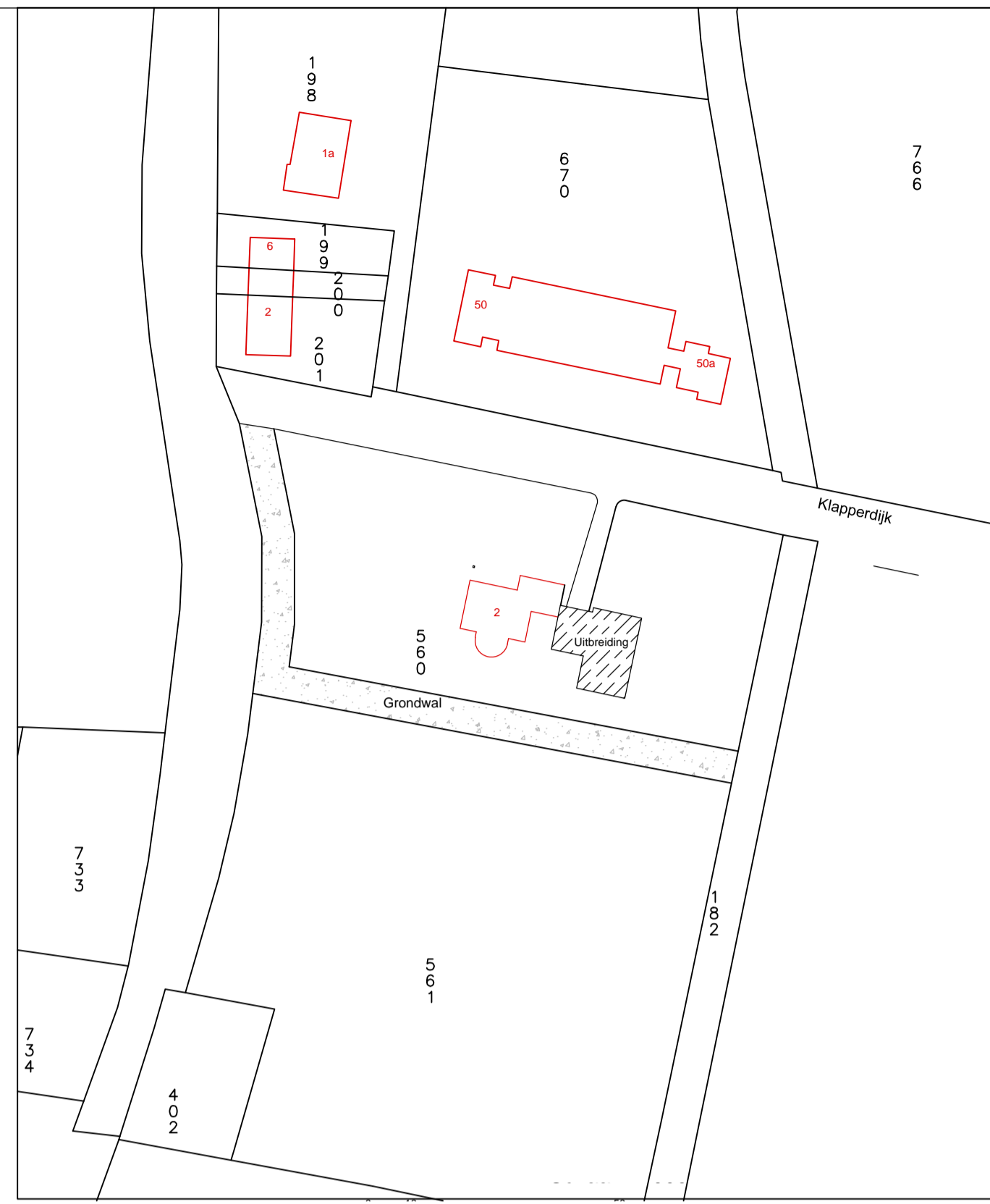

Kadastrale gemeente GEESTEREN
 Sectie L
 Perceel 560 / 561

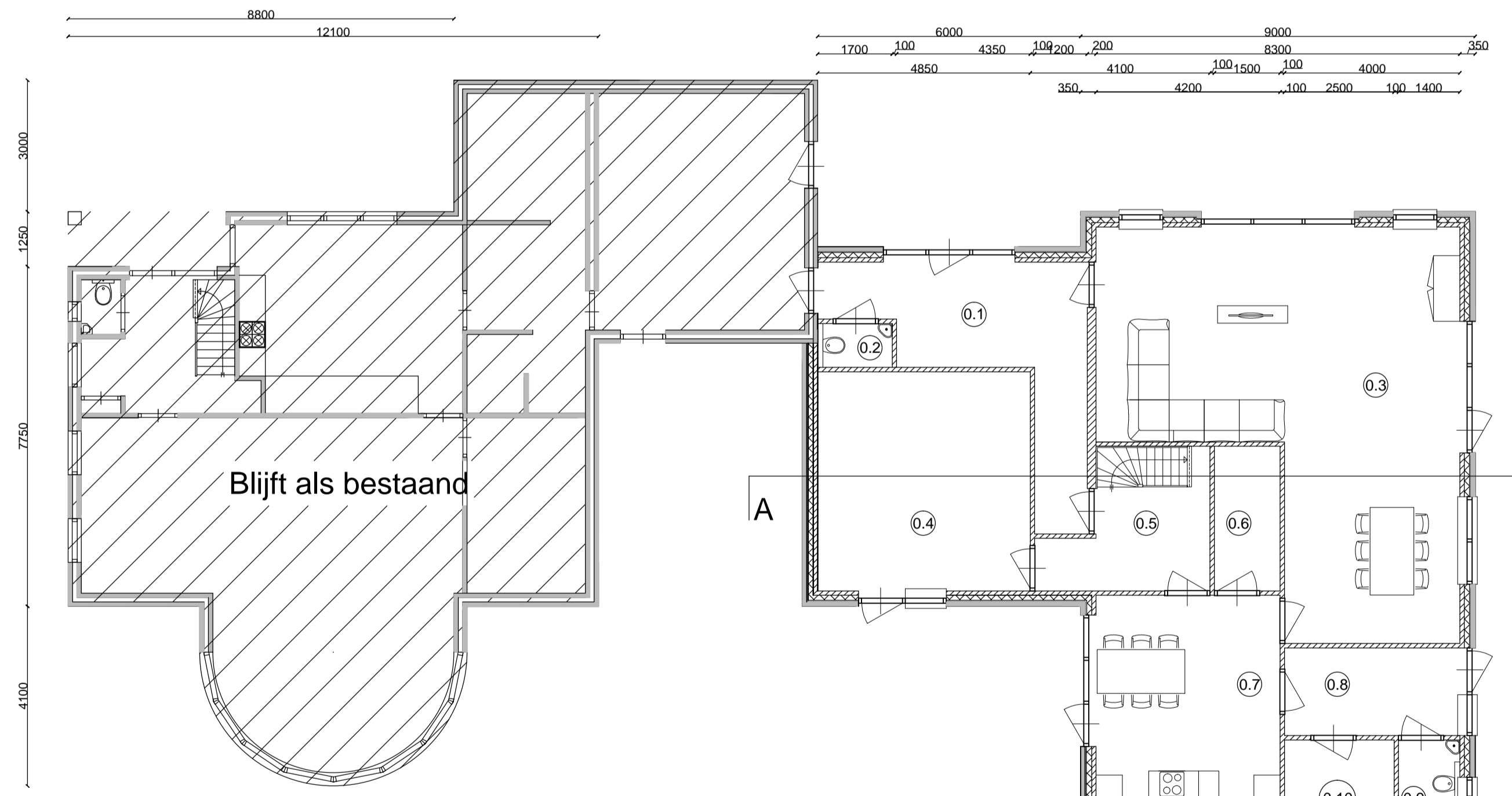

Begane grond

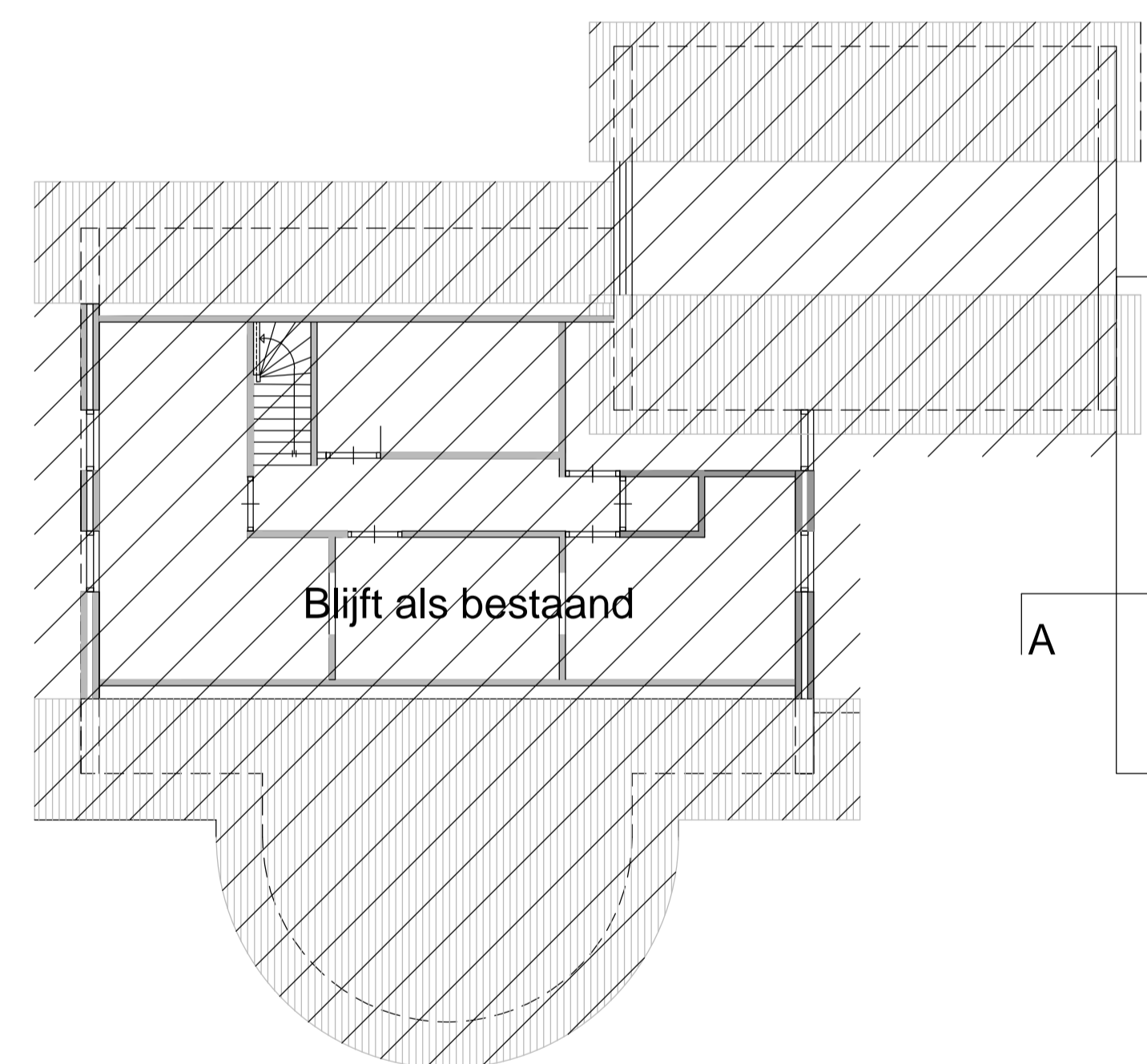

Eerste verdieping

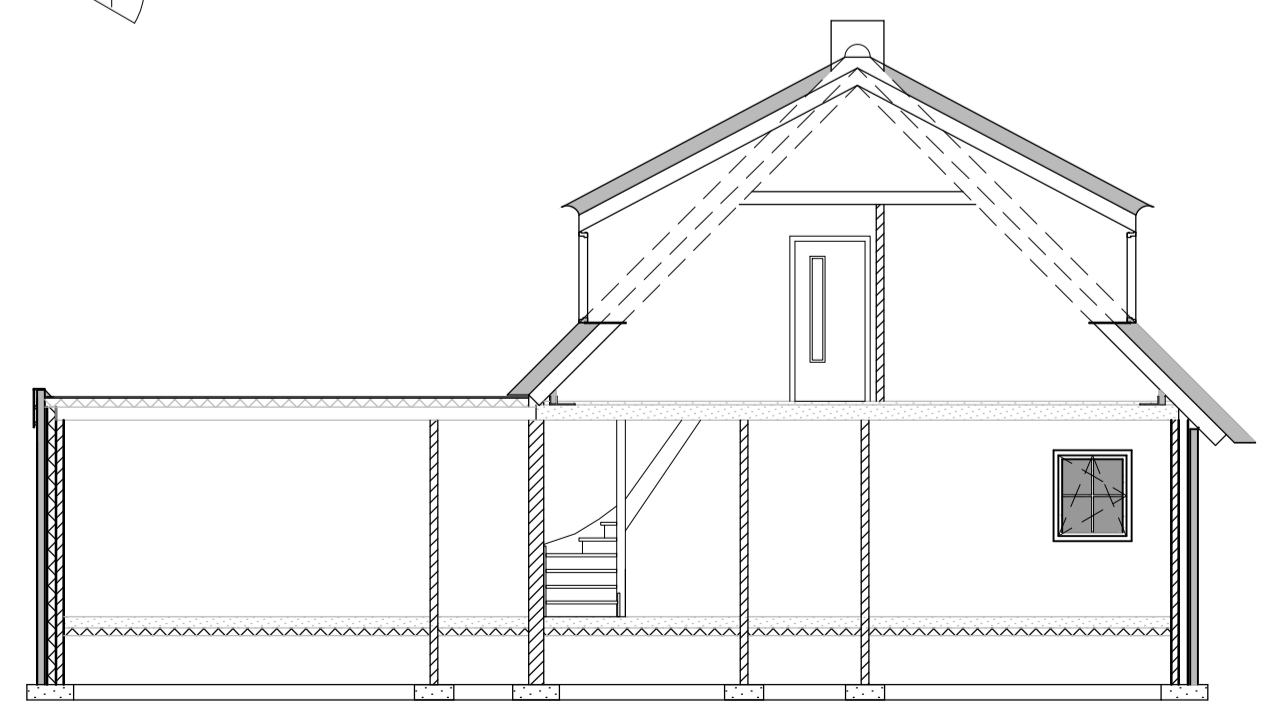

Doorsnede AA

Onderdeel:	Kleurenstaat
0.1	Entree
0.2	Toilet
0.3	Woonkamer
0.4	Berging
0.5	Hal
0.6	Voorraadmast
0.7	Keuken
0.8	Hal
0.9	Wc
0.10	Bijkeuken
1.1	Overloop
1.2	Slaapkamer
1.3	Slaapkamer
1.4	slaapkamer
1.5	Slaapkamer
1.6	Wc
1.7	Badkamer

Onderdeel:	Kleurenstaat
Metselwerk	rood genuanceerd
Trasraam	rood genuanceerd
Voegwerk	licht grijs - trasraam donker
Ramen - deuren	Kunststof - groen/wit
Hellend dak	Riet op geïsoleerde dakpanelen
Dakkapellen	Kunststof - groen/wit
kozijnen	Kunststof - groen/wit

Uitbreiding woning Klapperdijk 2 (schetsplan) d.d. gew: 17-12-2017
 26-04-2018
 Schaal: 1:100 - 1:1000 formaat: A1
 get.: FIB datum: 06-12-2017
 Inhoud Woning: 1695 m3 Opdr.gever H.Beerten

gemeente Berkelland
 Behoort bij besluit van
 burgemeester en wethouders
 van Berkelland
 datum: 27-05-2019
 zaaknr: 226075
 nr: AB2018294

BEERTEN GROEP