

te slopen bijgebouw  
 = bestaande woning (m<sup>3</sup>)  
 863,45 (m<sup>3</sup>)  
 = nieuwbouw (m<sup>3</sup>)  
 89,60 (m<sup>3</sup>)  
 953,05 (m<sup>3</sup>) = totaal bestaande bouw + nieuwbouw (m<sup>3</sup>)

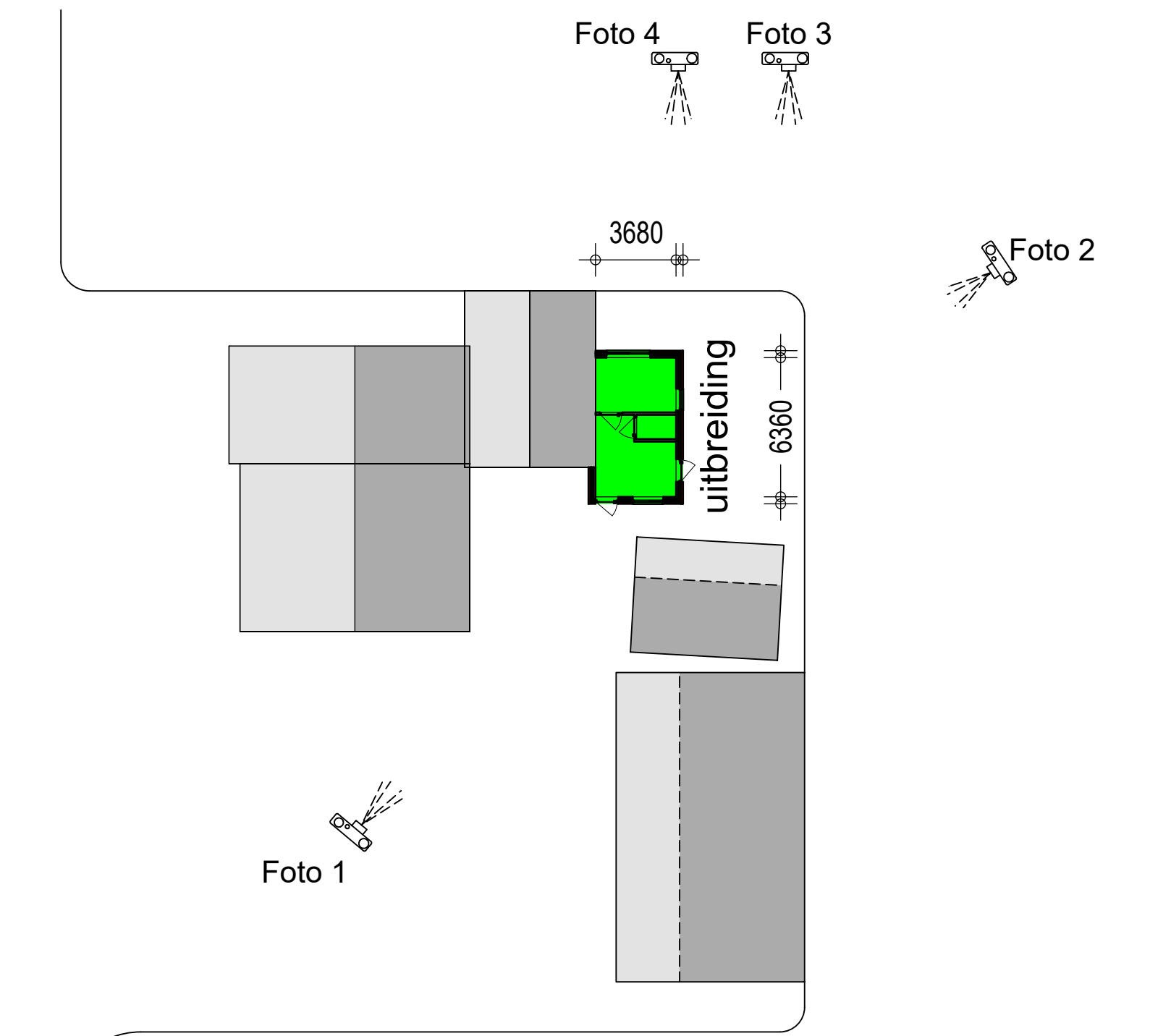

### Situatie 1:500

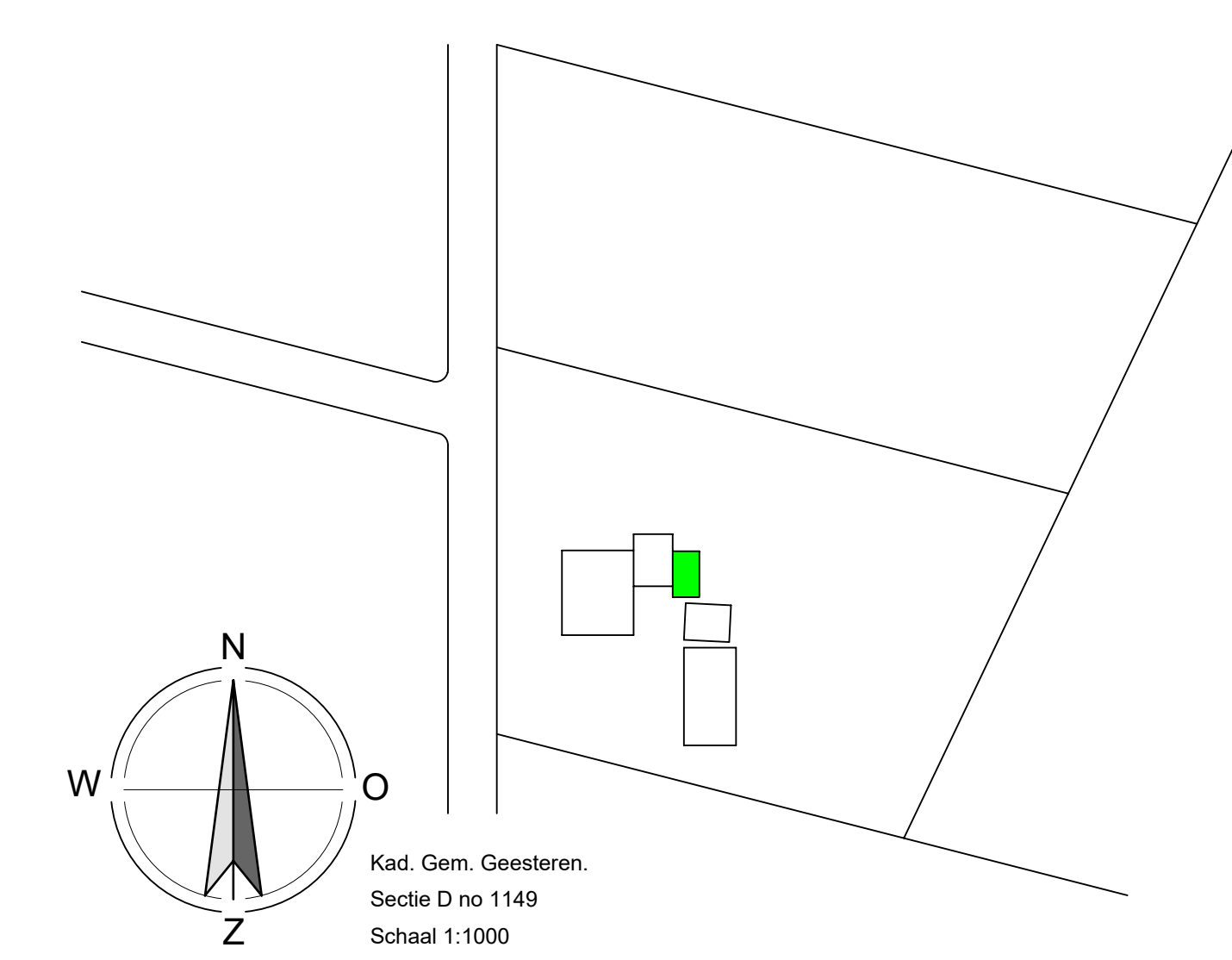

## Welstand - Plattegronden - Gevelaanzichten

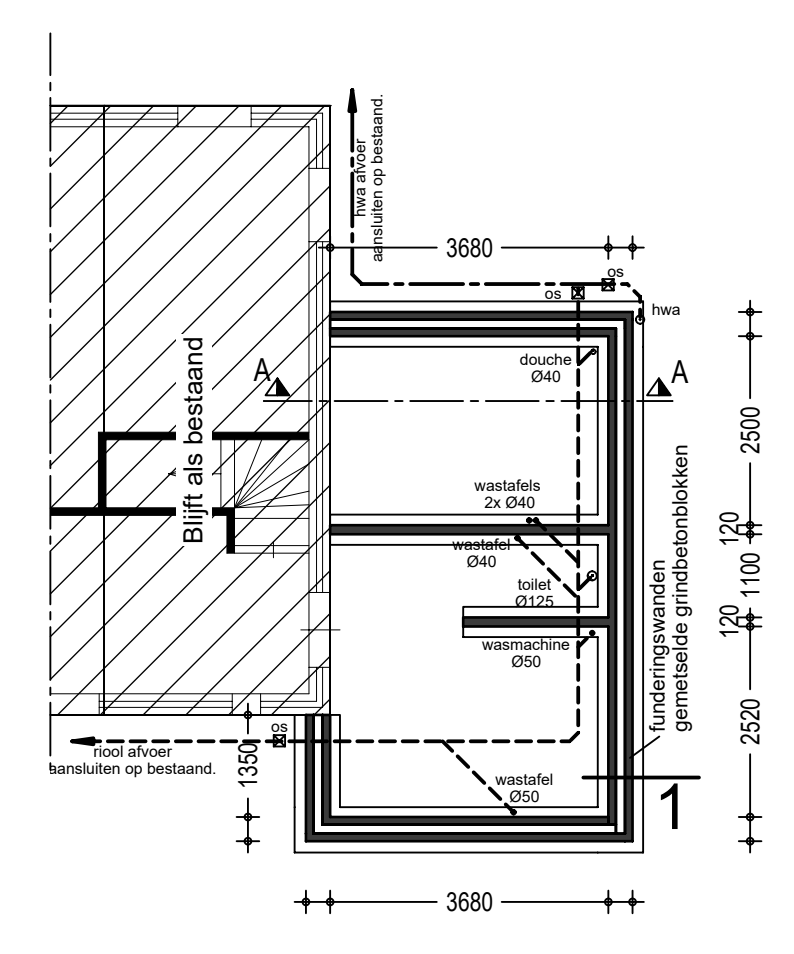

**Fundering- rielingsplan**  
 Afmetingen funderingsbalken conform opgave constructeur  
 Exacte aansluitingen en positionering in overleg met opdrachtgever  
 Roering van P.V.C. voorsien van KOKO knut en uitvoering als geschieden systeem  
 Afmetingen en uitvoering rioolstelsel volgens NEN 3126 en voorschriften gemeentelijke instanties  
 Verloop rioolstelsel conform berekening en tekening installateur

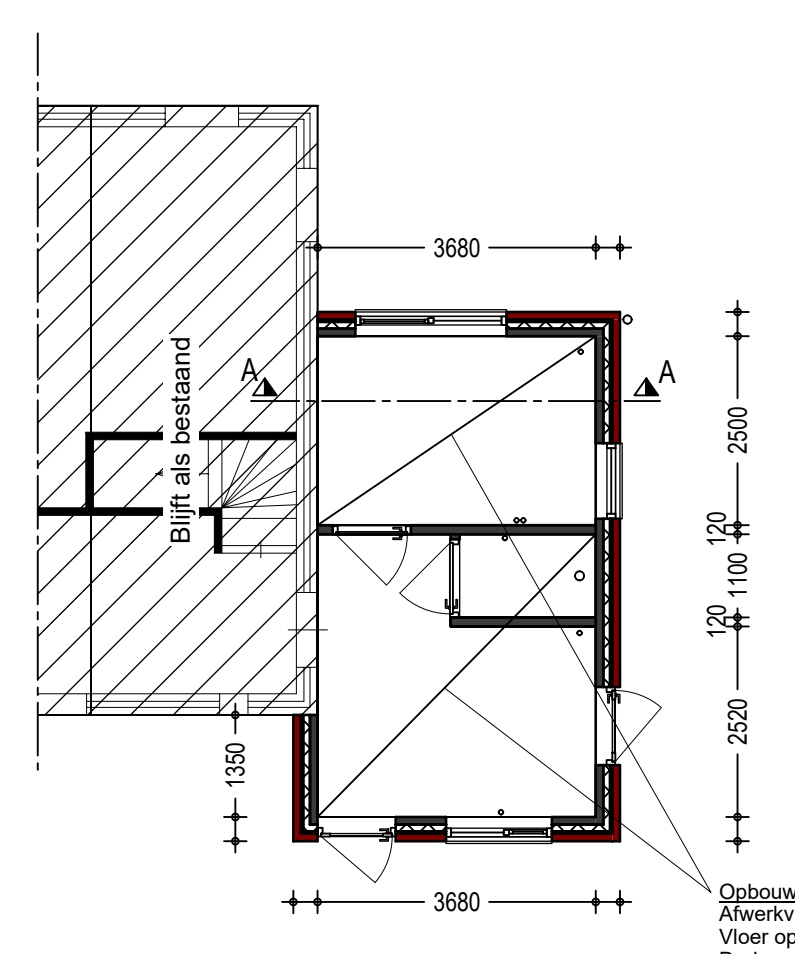

**Vloerenplan**  
 Alle hemelwaterafvoeren stankvrij aansluiten op het rioolstelsel

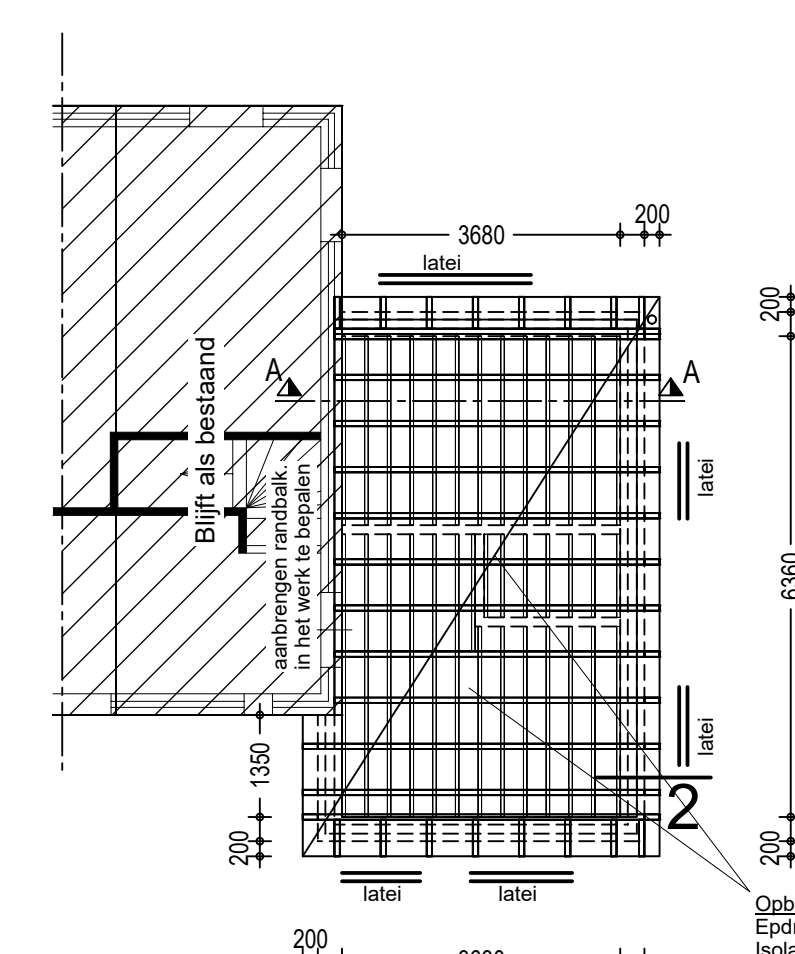

**Kapplan**  
 - Alle hemelwaterafvoeren stankvrij aansluiten op het rioolstelsel  
 - Mechanische afzetting en ontsteking ruisen i.o.m. de installateur  
 - Regervers conform tekening en berekening installateur en eisen als gesteld in bouwbesluit  
 - Alle constructieonderdelen stormvast verankeren  
 - Latten volgens berekening constructeur  
 - Let op aanbrengen noodvertoep!

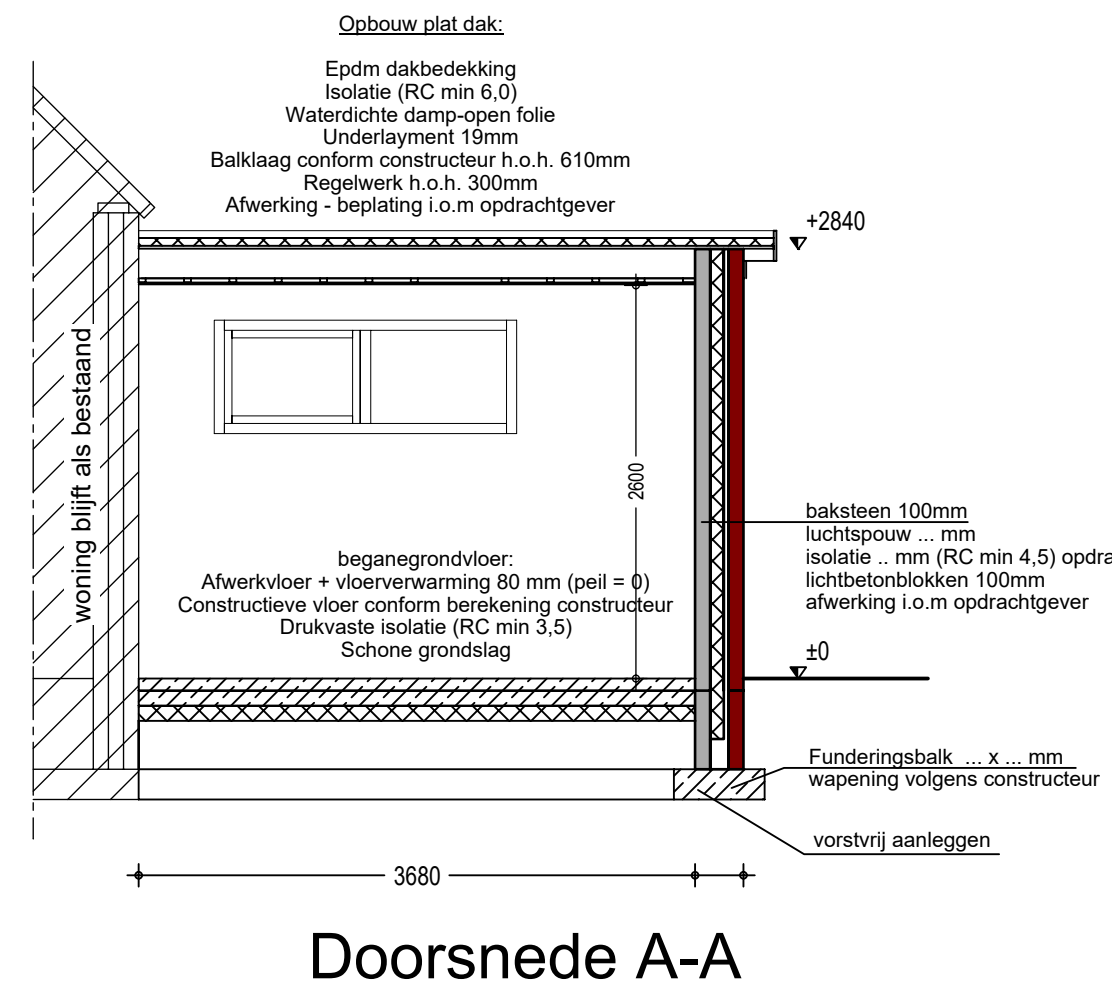
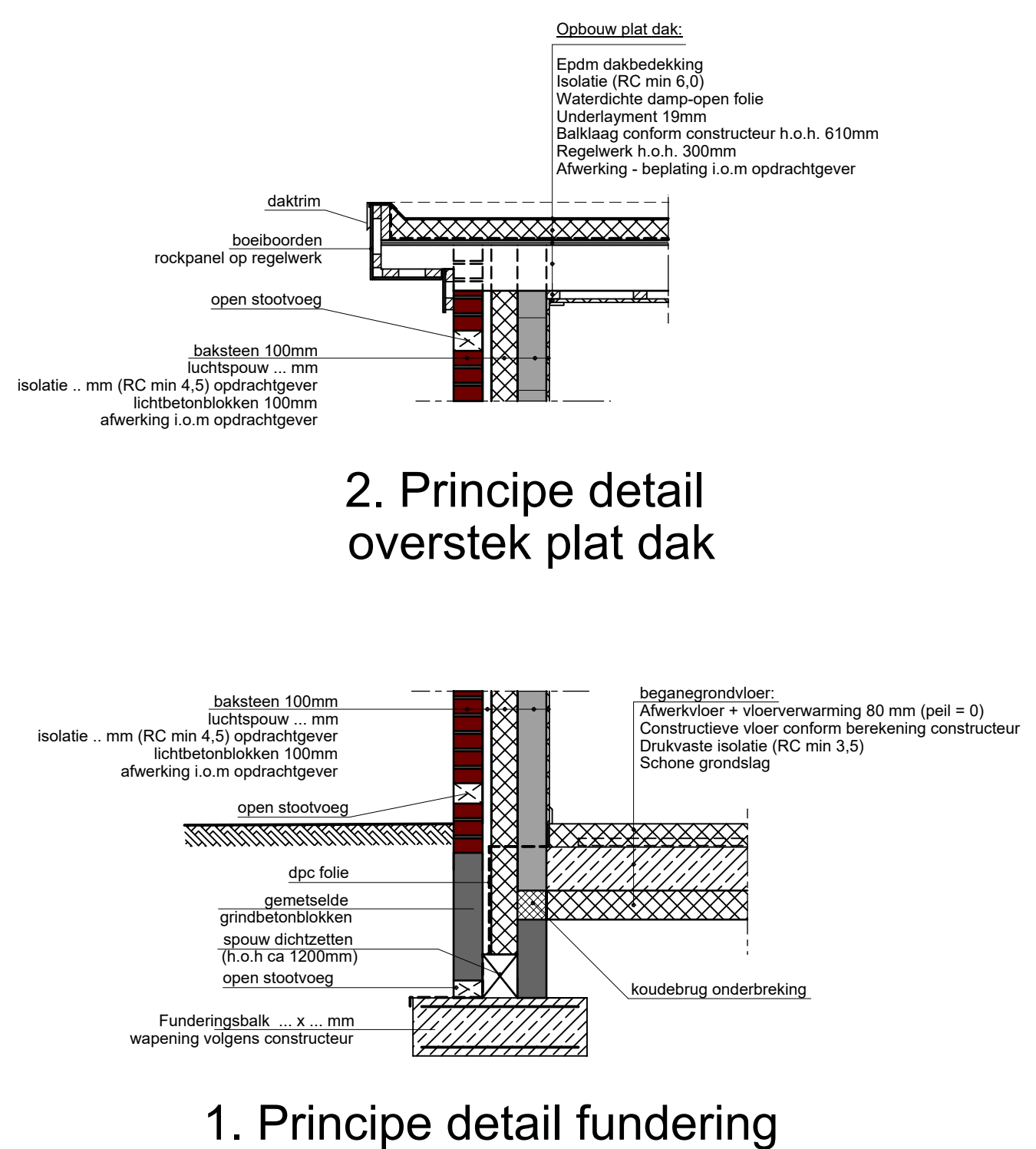

Doorsnede A-A

gemeente Berkelland  
**Behoort bij besluit van burgemeester en wethouders van Berkelland**  
 datum: 06-09-2018  
 zaaknr: 210972  
 nr: AB2018027

onderdeel	materiaal	uitvoering	kleur
Dak	Epoxy		Donkergrijs
Daklijst	Rockpanel		Gebroken wit
Kopgevels	Metselwerk		Rood als bestaand
Zijgevels	Metselwerk	baksteen	Rood als bestaand
Kozijnen	Hout/ Kunststof		Gebroken wit
Deuren	Hout/ Kunststof		Donker groen

### Alle maatvoering in het werk te controleren!

**Betref:** Omgevingsvergunning (activiteit bouw)  
 De uitbreiding van de woning  
 Plattegrond, Gevelaanzichten, Situatie, Doorsneden, Details

**Opdrachtgever:** Dhr. G. Dekker  
 Holtmaatsdijk 13  
 7273 PL Haarlo  
 t: 0545261450  
 e: gdekker5@knmail.nl

**Projectnr.:** 2017-152  
**Tekeningnr.:** B-101  
**Schaal:** 1:100  
**Formaat:** 841 x 1050mm  
**Getekend:** HM  
**Datum:** 24-01-2017  
**Datum gewijzigd:**

## Technische plattegronden - Doorsneden - Details

Pit bouwadvies  
 Voslaan 7  
 7156 MN Beltrum  
 0544 - 725925  
 info@pitbouwadvies.nl  
 www.pitbouwadvies.nl

Tekeningen en afmetingen van Pit bouwadvies zijn gemaakt op basis van de meest recente kennis en ervaringen van de constructeur en de opdrachtgever. Pit bouwadvies is niet aansprakelijk voor schade of fouten die voortvloeien uit het gebruik van deze tekening en afmetingen.  
 © Copyright Pit bouwadvies / FairFarmers