

VOORGEVEL

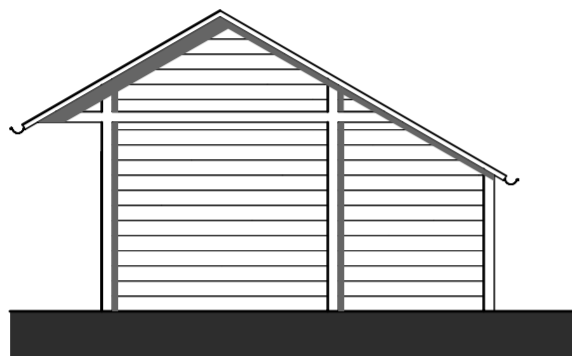

RECHTER ZIJGEVEL

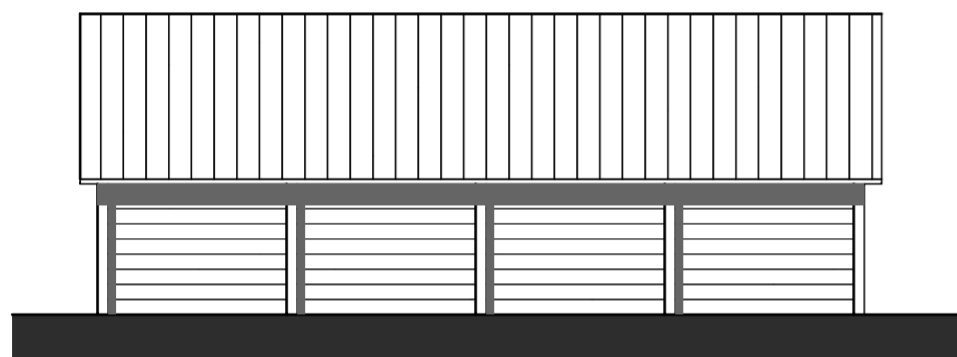

ACHTERGEVEL

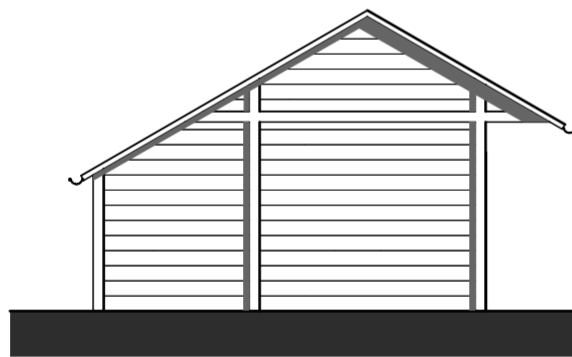

LINKER ZIJGEVEL

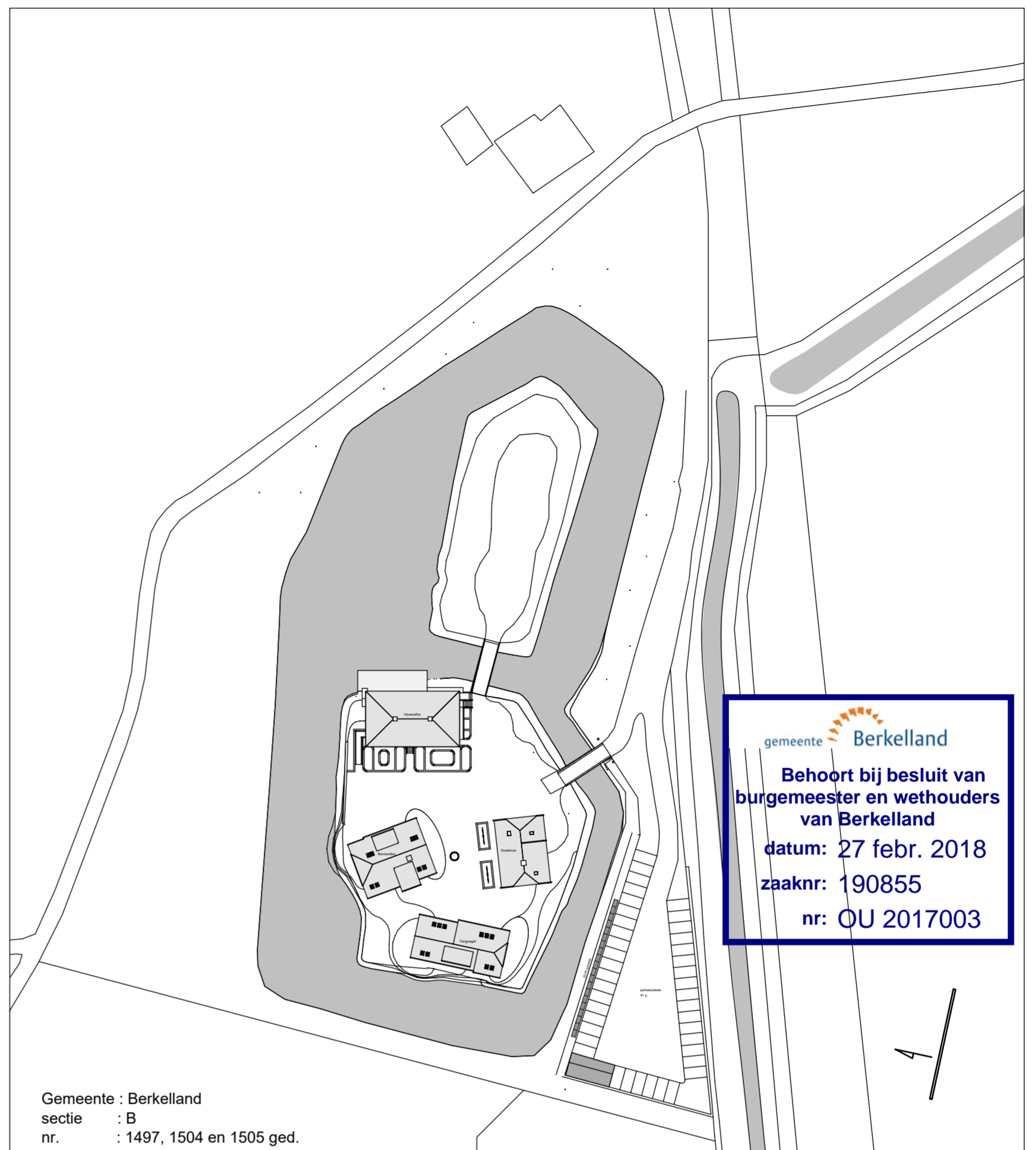

gemeente  Berkelland
 Behoort bij besluit van
 burgemeester en wethouders
 van Berkelland
 datum: 27 febr. 2018
 zaaknr: 190855
 nr: OU 2017003

Gemeente : Berkelland
 sectie : B
 nr. : 1497, 1504 en 1505 ged.

SITUATIE

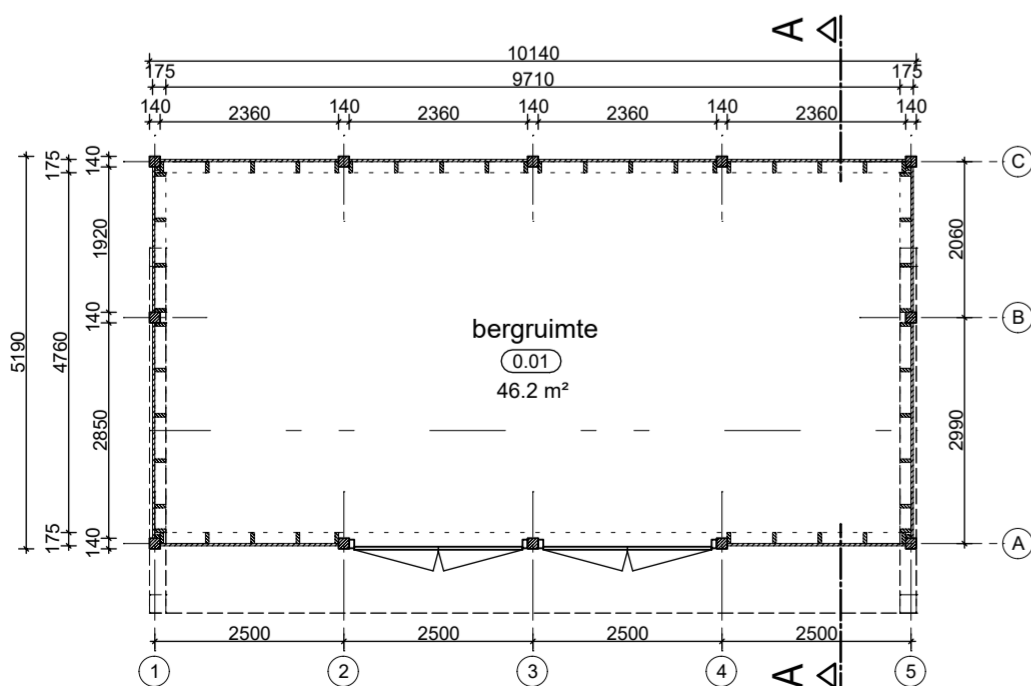

BEGANE GROND

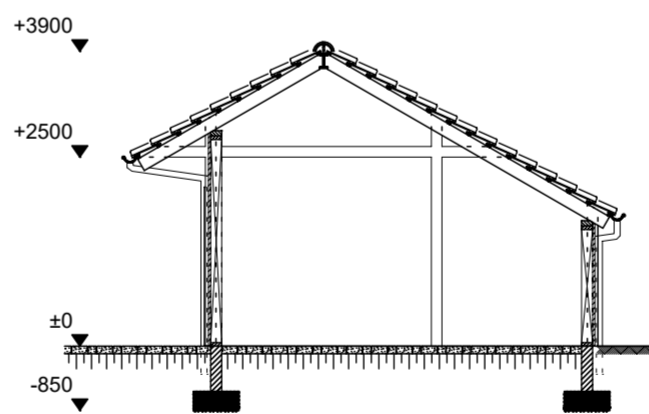

DOORSNEDE A - A

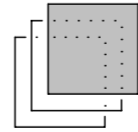

 L & O ARCHITECTEN Eibergsestraat 112 7481 HN Haaksbergen			tel: 053 - 57 220 87 www:lo-architecten.nl info@lo-architecten.nl		
opdrachtgever:	Huize De Kamp B.V. Oldenzaal	datum:	20-10-2016	gew. a.:	10-02-2017
project:	Stallingsruimte terrein	schaal:	1:100 / 1: 1000	projectnr.:	1441
tekening:	nieuwe toestand gevels, plattegrond, doorsnede, situatie	tekeningnr.:	BV-S-01		