

linker zij aanzicht

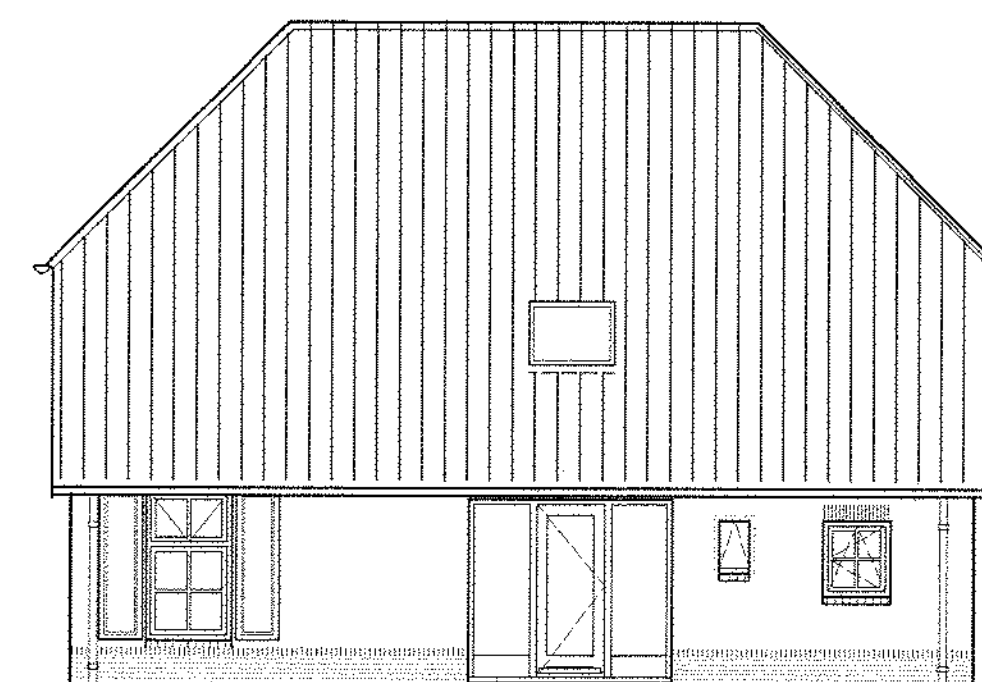

aanzicht Haarweg



rechter zij aanzicht

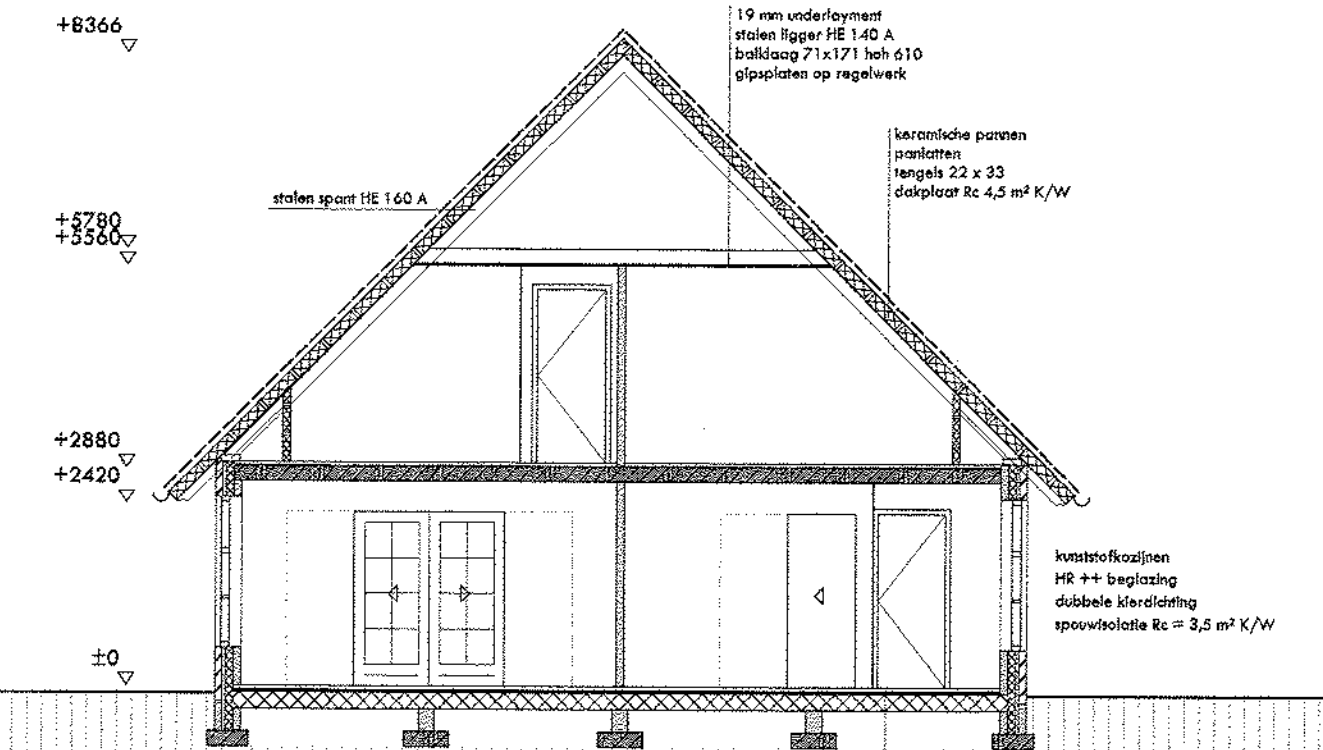

doorsnede

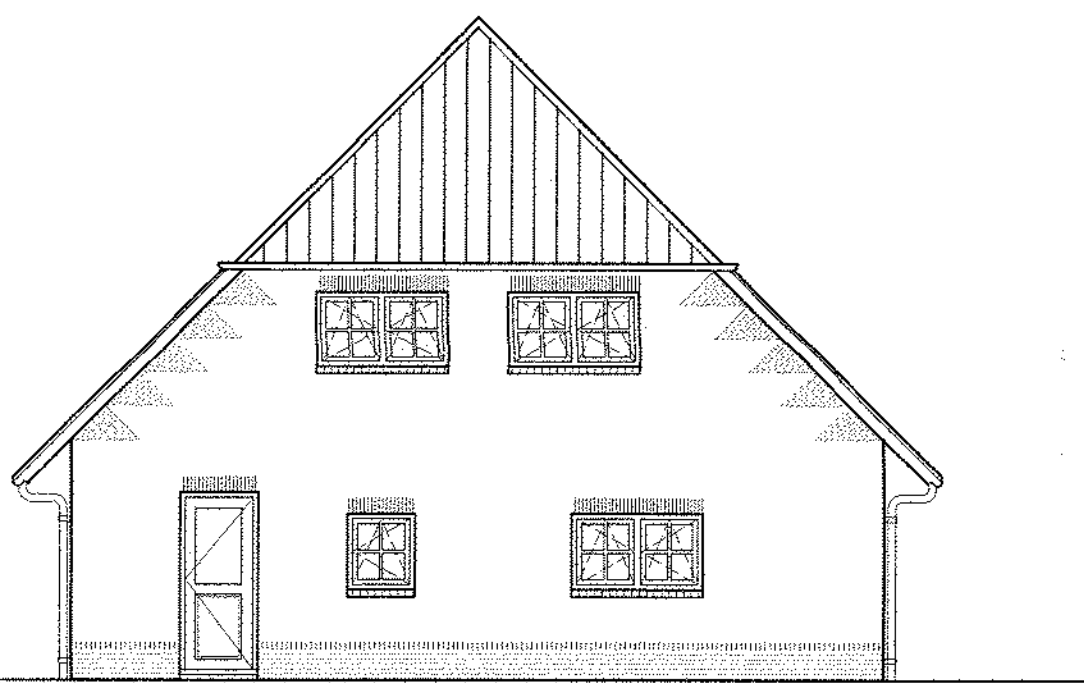

achter aanzicht

500+ / 2500+

onderkast kozijn 500+ P
bovenkast kozijn 2500+ P
Het bouwplan wordt uitgevoerd volgens het Bouwbesluit.
De vloerafdeeling t.p.v. het trappgat heeft een hoogte van 1 mtr en voldoet aan de artikelen 2.14, 2.15 en 2.16
De trap naar de verdieping heeft een min. aantrede van 220 mm, max. optrede van 185 mm en een breedte 900 mm.
De vrije hoogte bedraagt min. 2300 mm.
E.o.a. conform afdeling 2.5. Trap, artikel 2.27 en 2.28.
Het toe te passen hang- en sluitwerk voor de draaiende delen in de uitwendige scheidingsconstructie (NEN 5087), heeft een inbraakwerendheid van weersstandsklasse 2 (NEN 5096).
De deuren van de woning hebben een deurmaat van 930x2315 mm, zodat aan de eisen gesteld in artikel 4.10 wordt voldaan.
De vrije hoogte van de verblifruimten bedraagt min. 2600 mm, zodat aan de eisen gesteld in artikel 4.25 wordt voldaan.
Het toilet voldoet aan de min. afmetingen van 900x1200 mm, zodat aan de eisen gesteld in artikel 4.38 wordt voldaan.
meterkast voorzien van onder- en boven spleet t.b.v. ventilatie
dorpelhoogte entreedeur max. 20 mm + afgewerkte vloer
parkeren geschiedt op eigen terrein, zie bijgevoegde situatie
de geluidwering tussen de verblifruimten onderling bedraagt -20 dB
de spulvoorzieningen conform de ramen en deuren als op tekening aangegeven
rookmelder 230 V, volgens NEN 2555, niet-lasterend
elektrisch installatie aanleggen conform NEN 1010 2005
drinkwaterinstallatie aanleggen conform NEN 1006 2002
gasinstallatie aanleggen conform NEN 1078 2004
riolering aanleggen conform NEN 3215 2002 en NTR 3216 2003
toiletten en badkamer voorzien van vloer- en wandtegels
v.v. ventilatierooster DUCCO Fit 50 ZR, doorslaar 18.3 l/s/m²

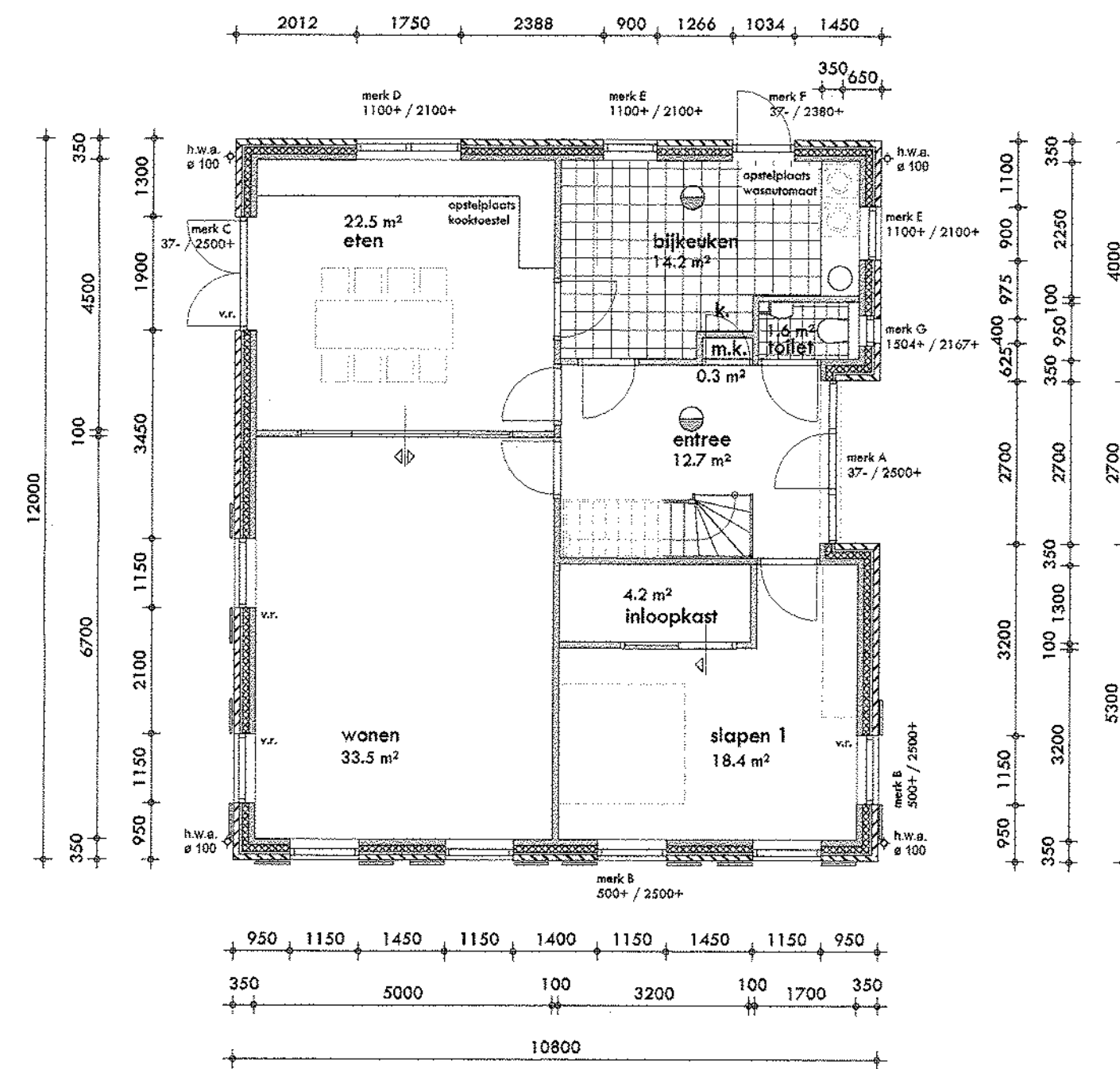

plattegrond

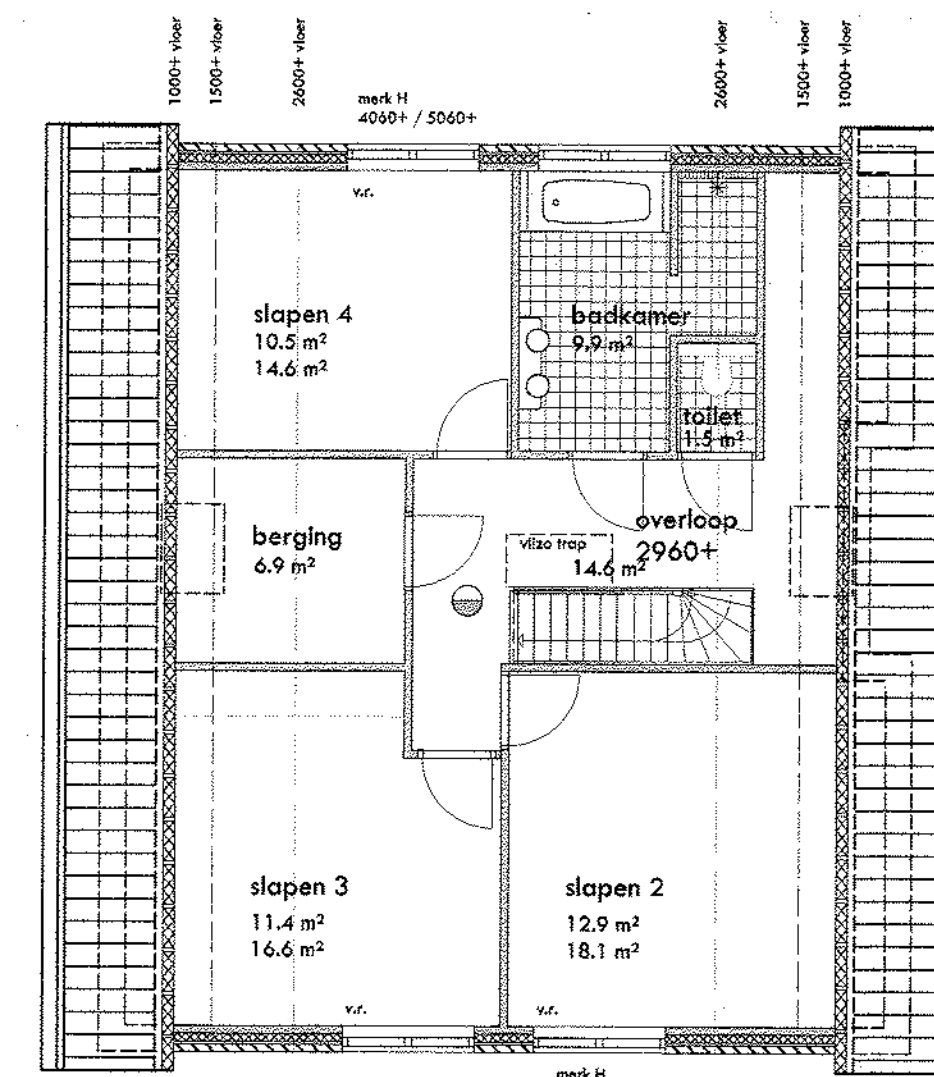
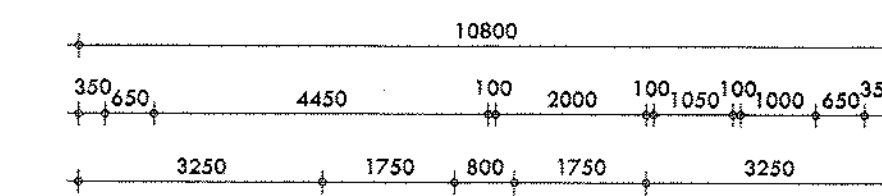
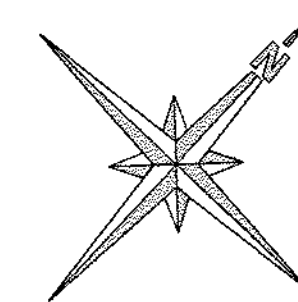

verdieping 2960+

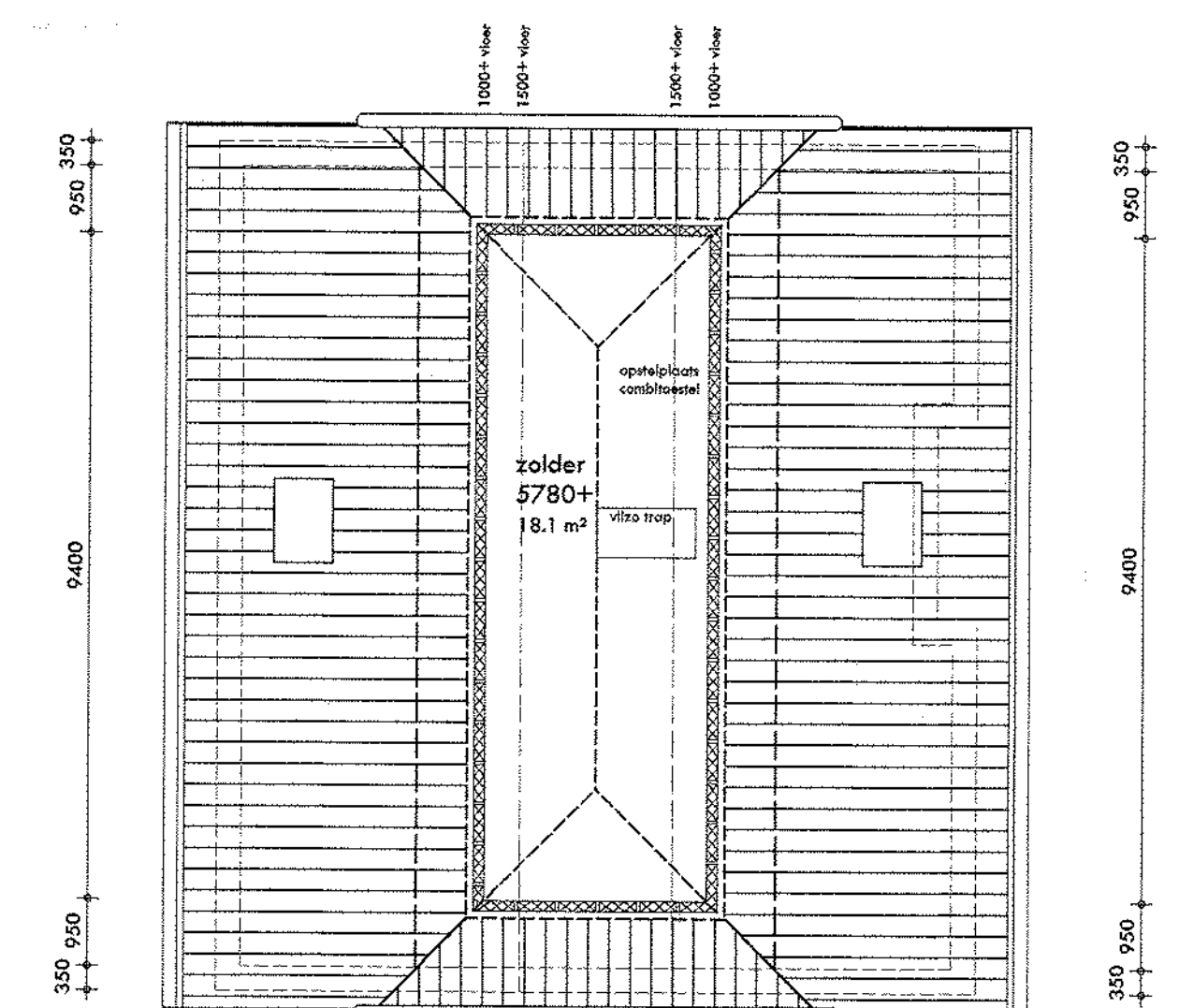
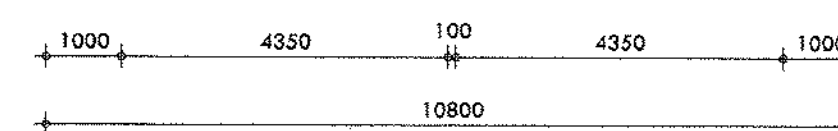

zolder 5780+

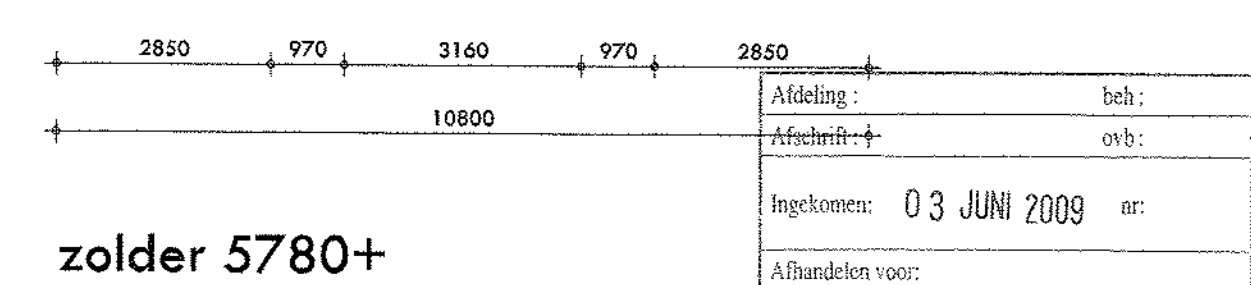

kleurenschema

wanden	baksteen	rood genuanceerd
kozijnen	kunststof	creme
deuren	kunststof	da. groen
ramen	kunststof	da. groen
pannen	keramisch	antraciet
goten	zink	natuur

Behoort bij besluit van burgemeester en wethouders van Berkelland d.d. - 8 FEB 2010

nummer: BA 2009014

Schaal 1:100
Datum 06 04 2009
Gewijzigd

Opdrachtgever:
H.J. Ligterink
Haarweg 1
7261 LE RIJURLO
0573 453 339

Telefoon 0547 352728
Mobiel 06 1237 3602
Fax 0547 352225
Email arjan@btschutten.nl
Bpostadres Grotestraat 19
Postadres G.L. Rutgersweg 11

7878 AA DIEPENHEIM
7161 PC NOORDIJK

Werknummer: 09106
Bladnummer: BT-3

Bouwtechnisch bureau Arjan Schutten