

Plattegrond -bestaand-

| Renvooi | | | |
|--|--|--|---|
| Gebruiksfunctie: Lichte industrie functie voor het bedrijfsmatig houden van dieren | | Het bouwen zal geschieden overeenkomstig de eisen van het bouwbesluit en de gemeentelijke bouwverordening. Alle constructies voldoen aan de eisen van de Nederlandse Technische Norm (NTN) en de Nederlandse Aankoop Organisatie (NAO). Alle (bouw)materialen worden in het werk toegevoerd. | |
| Materiaal / Kleurstaat: | | Detailsneden afnemen naar installatievoorschrift. Alle beton- en staalconstructies of te worden vervaardigd naar de eisen van de Nederlandse Technische Norm (NTN) en de Nederlandse Aankoop Organisatie (NAO). Alle constructies worden vervaardigd naar de eisen van de Nederlandse Technische Norm (NTN) en de Nederlandse Aankoop Organisatie (NAO). | |
| Indien van toepassing: Dakbedekking: witte kunststof Buitenwanden: witte kunststof Binnenvloer: witte kunststof Duren: hout Binnenvloer: hout Dagen: beton Gevelbekleding: witte kunststof | Kleur: witte kunststof witte kunststof witte kunststof hout beton witte kunststof | Tuigrijtuig: Vrij doorloop (staal): buisweld: minimaal 80x210mm (80x210mm) buisweld: minimaal 80x210mm (80x210mm) buisweld: minimaal 80x210mm (80x210mm) | Overige: (afhankelijk van de situatie) - geluidwering: geen eis - warmte-isolatie: geen eis - waterdichtheid: geen eis - vuur- en rookwering: geen eis - veiligheids: geen eis - digitale: geen eis - elektrische installatie: geen eis |
| Gebruiksoppervlakte - Functiegebied (bestaand en nieuw) = 2.153 m² | | Oppervlakte en inhoud: Total bestaand oppervlakte: 1.600m ² Oppervlakte gebouw: 800m ² inhoud gebouw: 2.060m ³ | Bestand / Uitbreiding: Tabel Bestand: 1.600m ² Uitbreiding: 553m ² Tabel: 2.153m ² |

BOUWBESLUIT 2012

Afdeling 2.9 BEPERKING ONTWIKKELING BRAND EN ROK
Afdeling 2.10 BEPERKING UITBREIDING BRAND
Afdeling 2.11 BESTAANDE VAN BRAND
Afdeling 2.12 VLUCHTEN BIJ BRAND
Afdeling 2.13 BEPERKING UITBREIDING BRAND
Afdeling 2.14 BEPERKING UITBREIDING BRAND
Afdeling 2.15 BEPERKING UITBREIDING BRAND
Afdeling 2.16 BEPERKING UITBREIDING BRAND
Afdeling 2.17 BEPERKING UITBREIDING BRAND
Afdeling 2.18 BEPERKING UITBREIDING BRAND
Afdeling 2.19 BEPERKING UITBREIDING BRAND
Afdeling 2.20 BEPERKING UITBREIDING BRAND

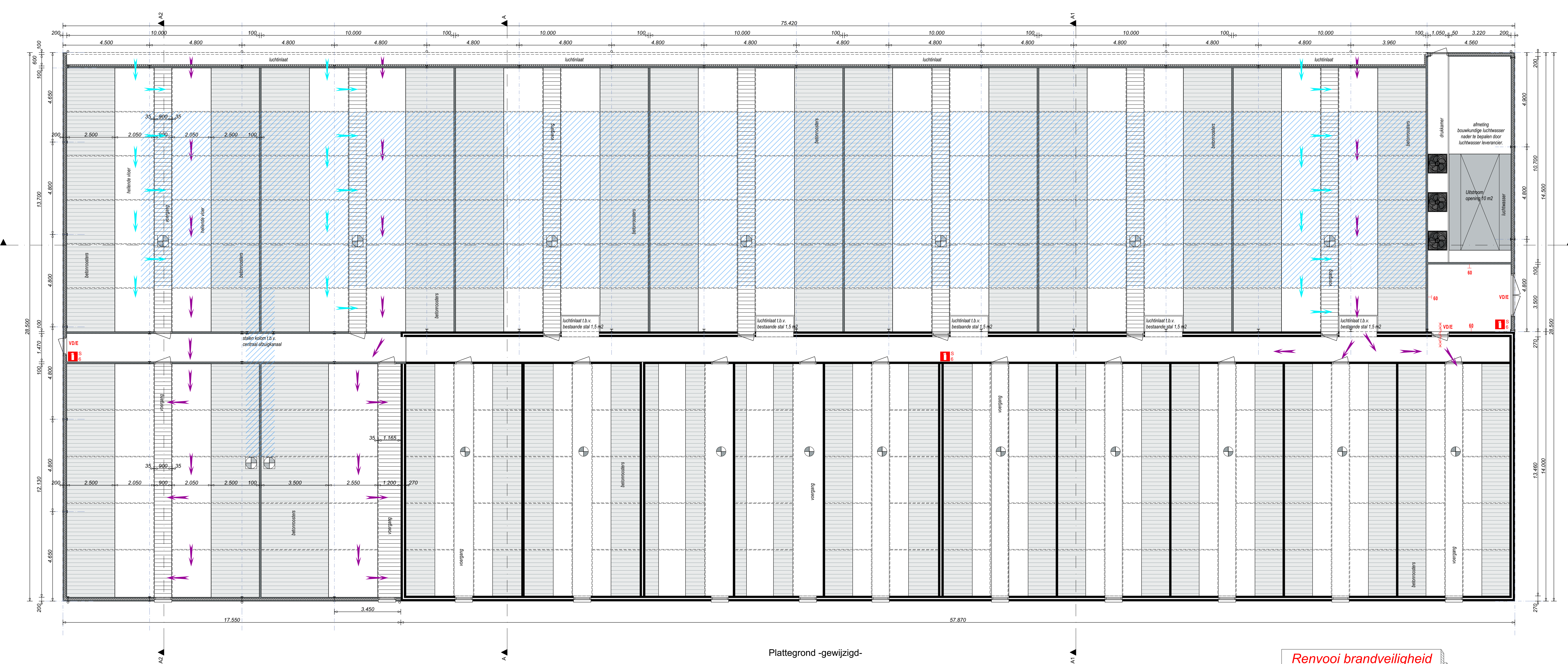

Plattegrond -gewijzigd-

Renvooi brandveiligheid

- Spier schuifdeur
- VDE: VuurWur in opene toestand voorwerpen
- S: Brandveilige deuren
- Brandveilige scheidings met een eis: 60/30

Alle maatregelen die betrekken partijen voor aanvang van de bouwwerkzaamheden in het werk te nemen en bij afwijkingen Bouwbureau Jansman tijdig in kennis stellen!

Alle constructie-onderdelen volgens berekening constructeur. De op tekening aangegeven veranderingen van materialen en constructie-onderdelen volgens berekening constructeur!

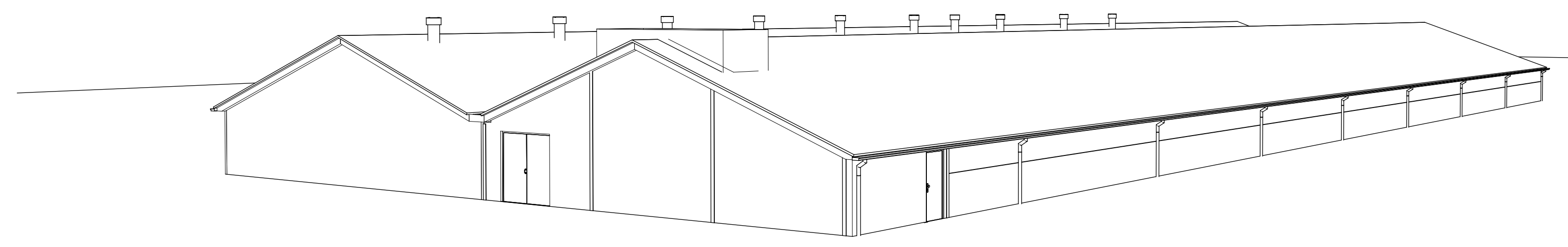
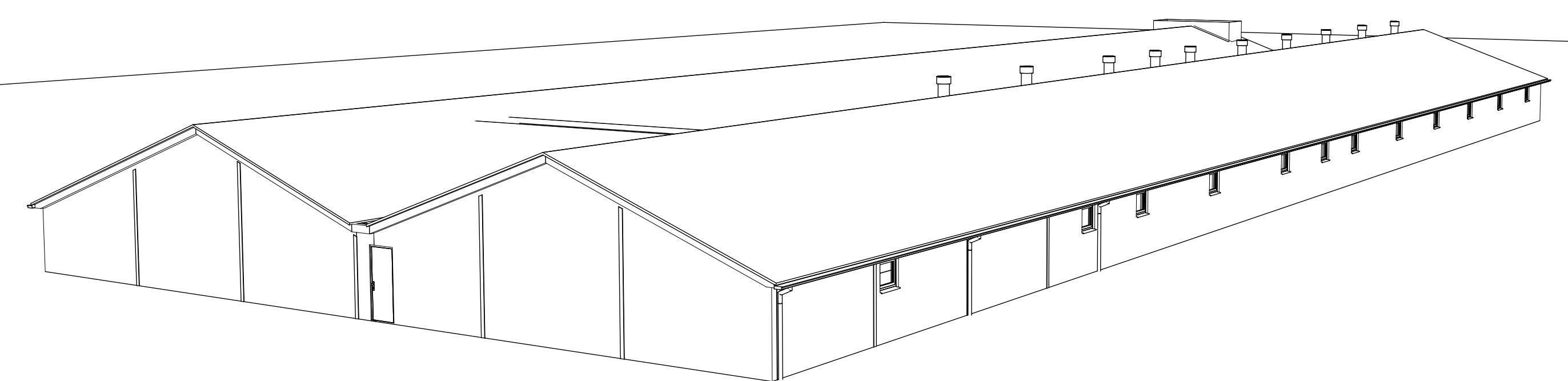

Betref: Aanbouw varkensstal

Opdrachtgever: Poete te Dhr. J.V.M Broedersweg 5 7156 RH Beltrum

Projectnr.: 17 - 075 - 02

Schaal: 1:100, 1:50

Formaat: A0 (118x841)

Getekend: Leon van der Veer

Datum: 15-06-2017

Datum gewijzigd: 21-06-2017

Locatie: Broedersweg 5 te Beltrum

BOUWBUREAU
JANSMAN

Bouwbureau Jansman
Pr. Julianastraat 21
7731 GD Ommen
0529 - 43 44 38
ommen@bouwbureaujansman.nl
www.bouwbureaujansman.nl

forFarmers FarmConsult
the total feed business

ForFarmers FarmConsult
ForFarmers Nederland BV
Slijistraat 24
7491 GA Delsdonk
0573 - 28 89 89
farmconsult@forfarmers.eu

Specialist bedrijfsontwikkeling:
Sander Hooch Antink
0573 - 28 87 33
06 - 22 37 25 55
sander.hooch@forfarmers.eu