

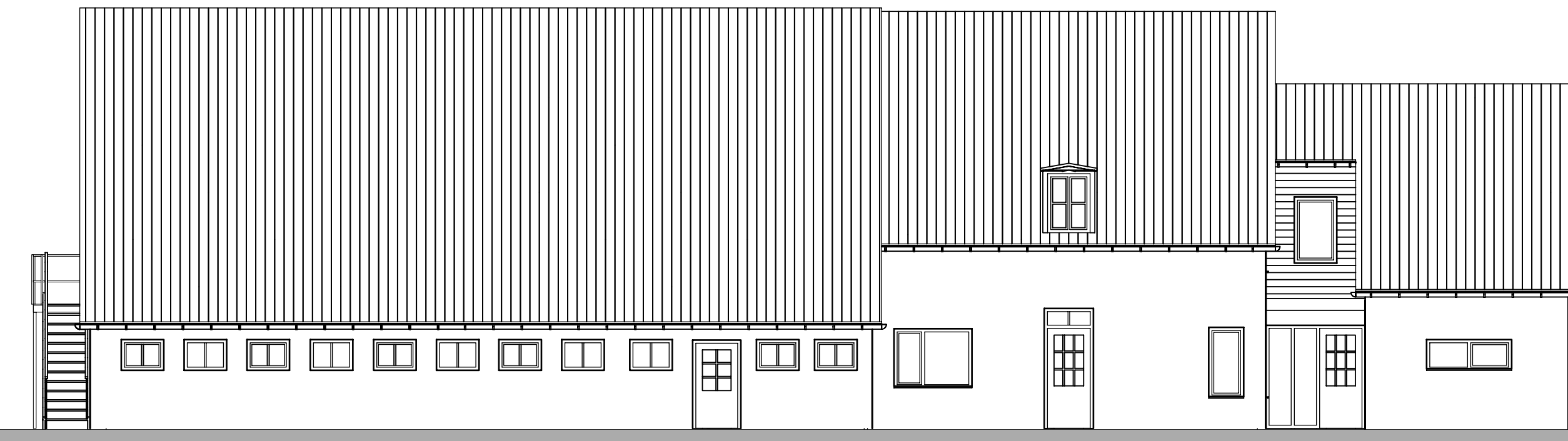

Rechter kopgevel

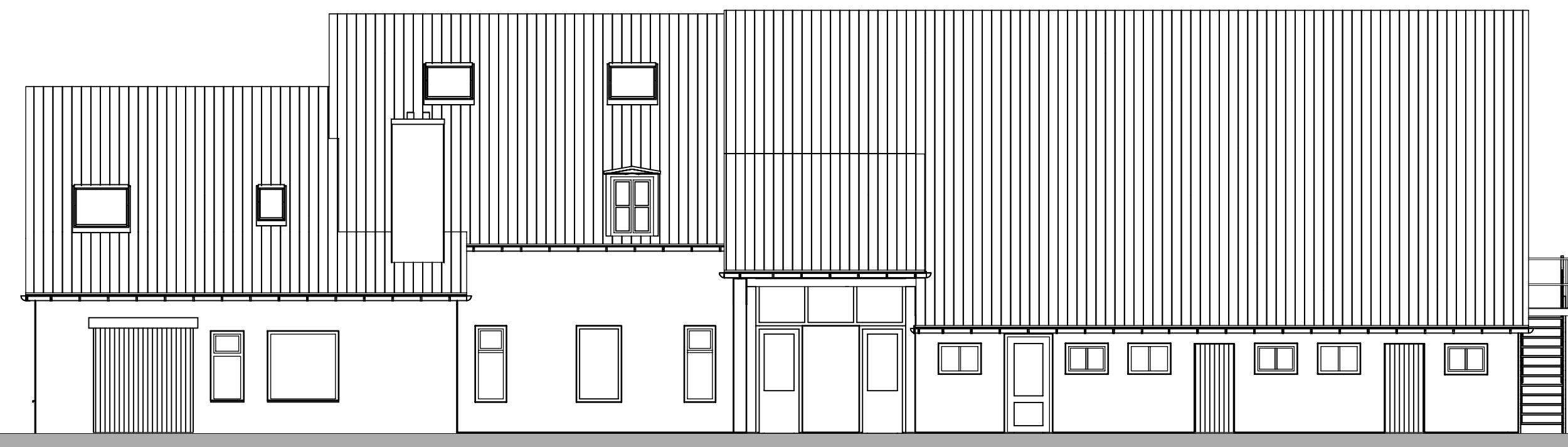

Voorgevel



Achtergevel

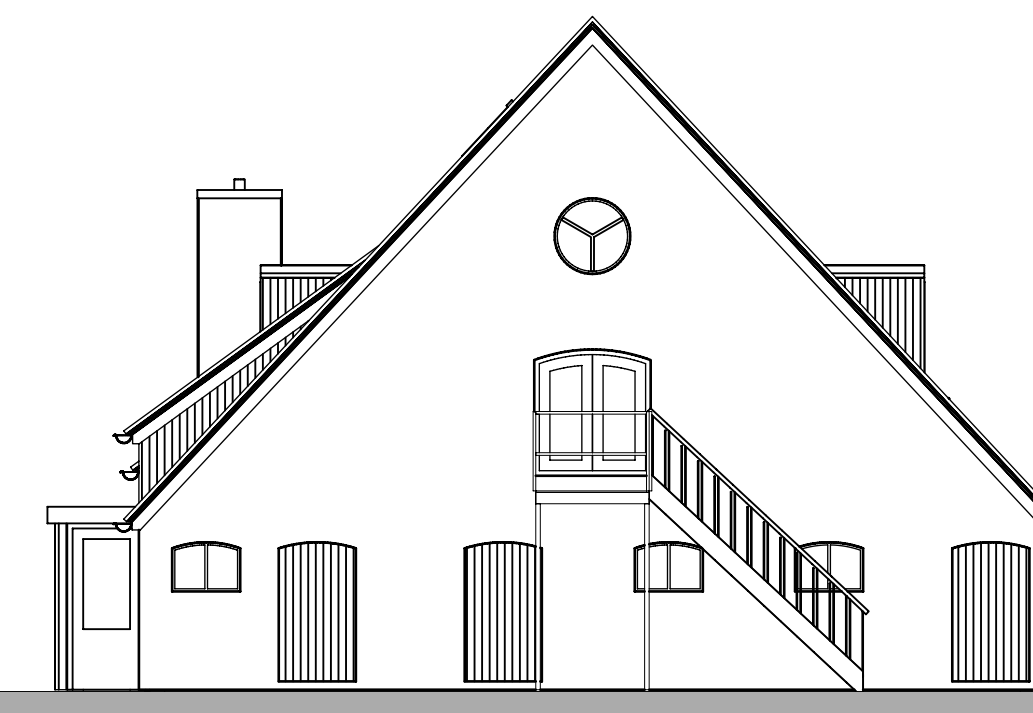

Linker kopgevel

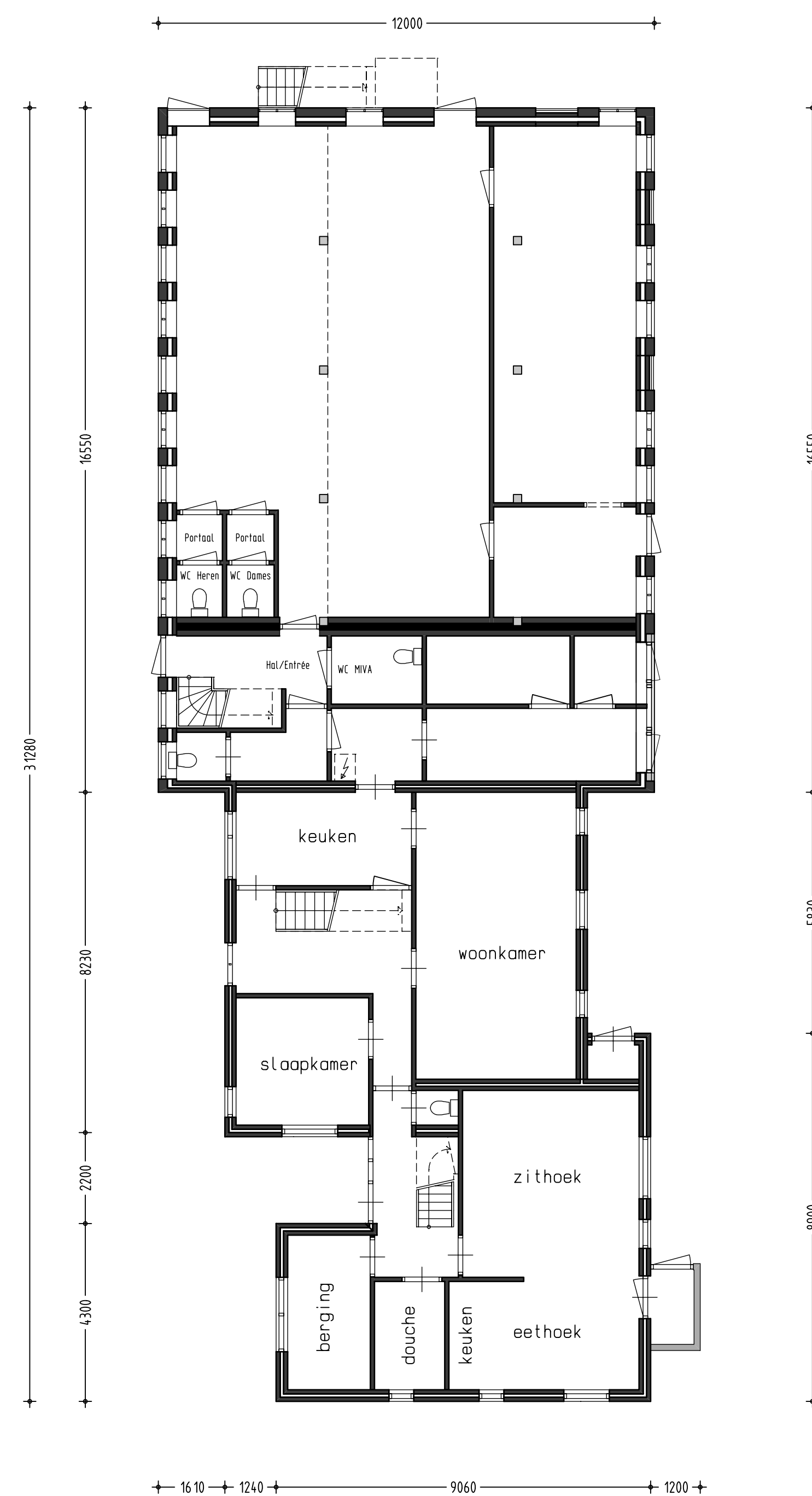
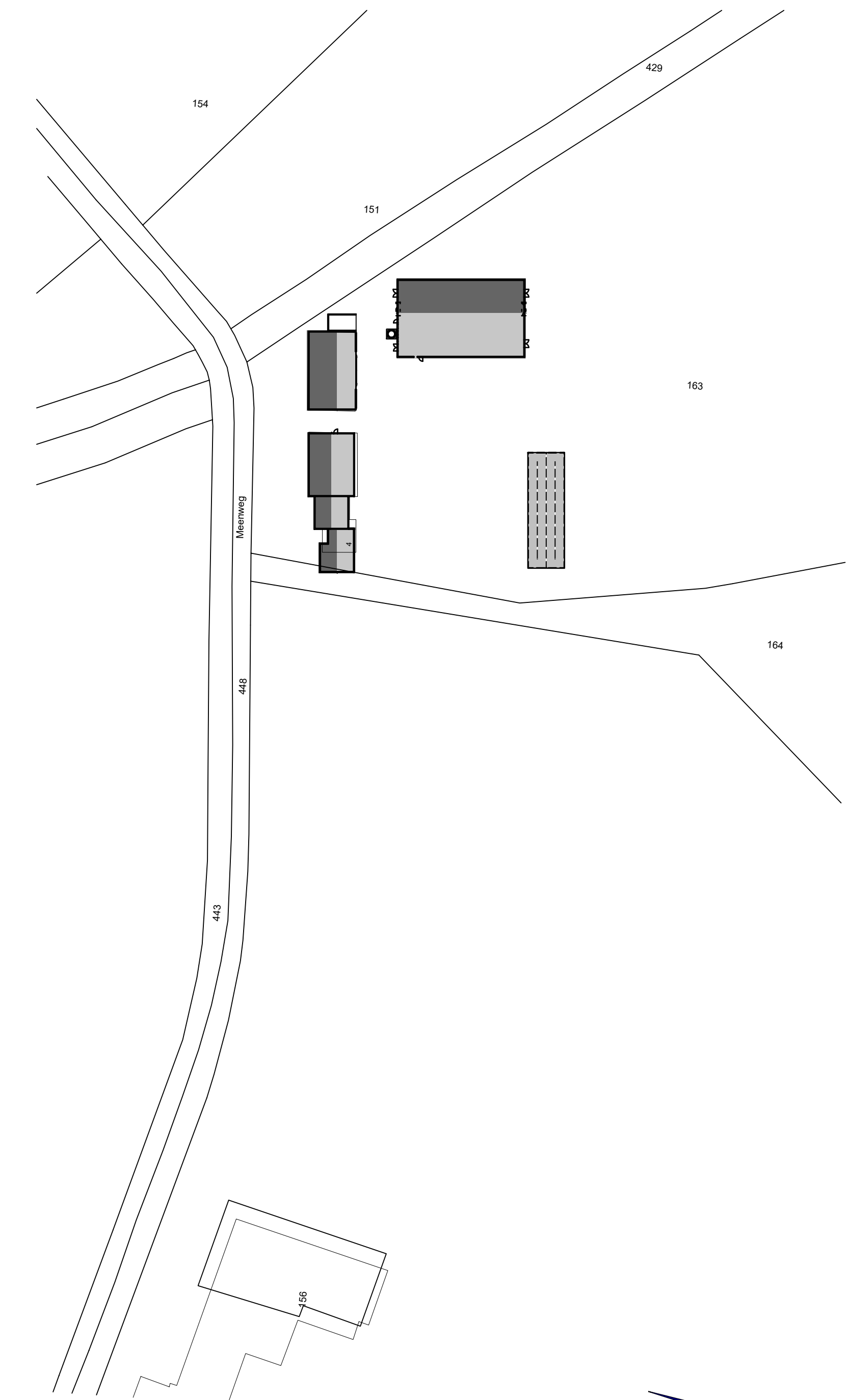

Begane grond

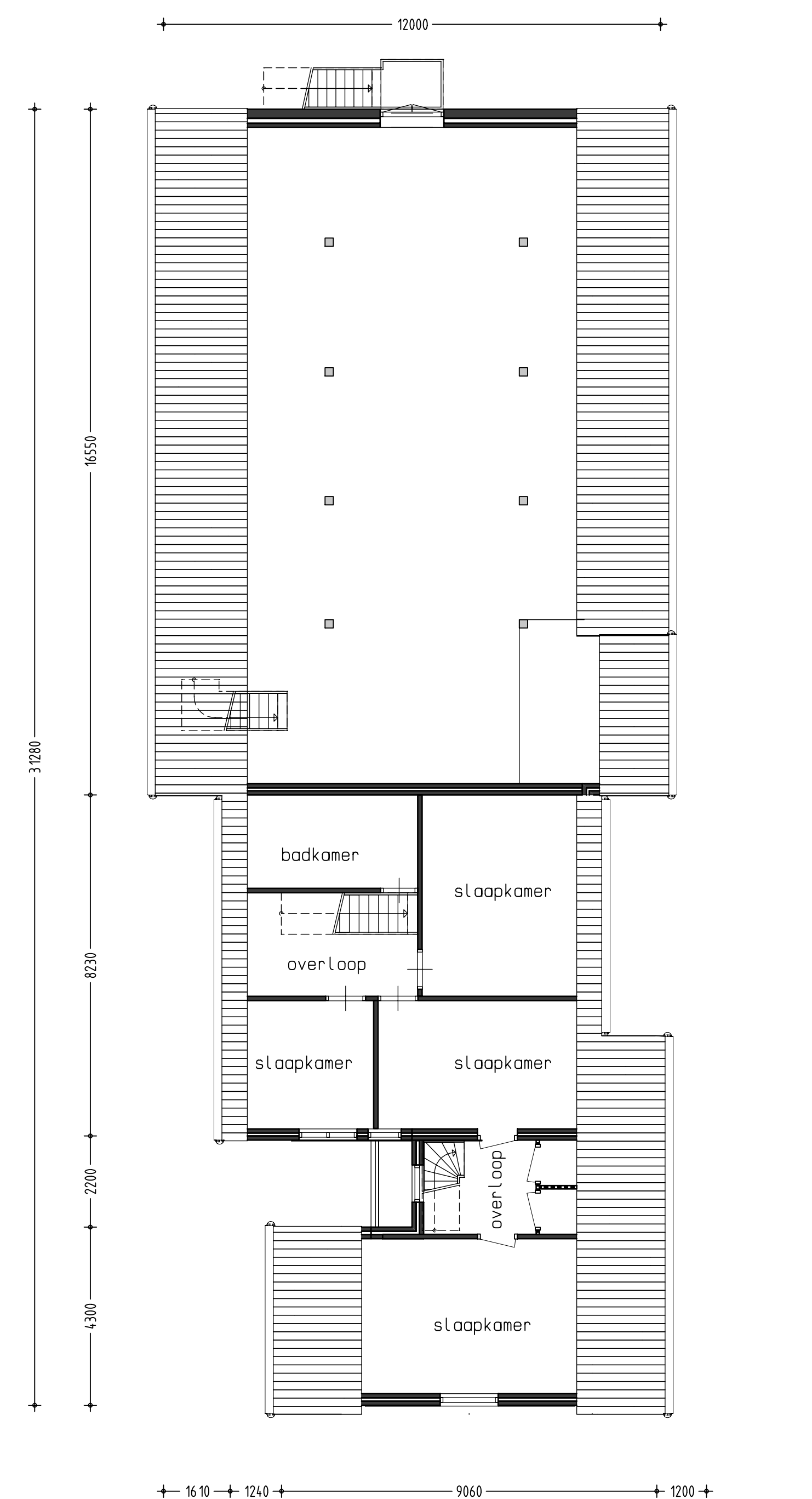

Verdieping



Kadaster gemeente
Berkelland (Beltrum)
Sectie
V nr. 163, 164
Schaal
1:1000

architecten bna
kijk | 60059648 bna | 14271
dorpstraat 4a - 6 | 0544 481336 | www.algearchitecten.nl
7156 LL Beltrum | 0544 482342 | info@algearchitecten.nl

opdrachtgever: Fam. T. Nahuis
Meerweg 4
7156 NX Beltrum
project: Verbouw en uitbreiding woning (bestaande situatie)
onderdeel: Gevelaanzichten & plattegronden (bestaand)
Bestektekening blad 0

schaal: 1:100
formaat: 841 x 1189 mm
projectnummer: 2018-005
tekeningsoort: B

datum: 05-07-2018
tekenaar: Adriaan
projectleider: 2018-005
tekeningnummer: B