

VLOERPLAN

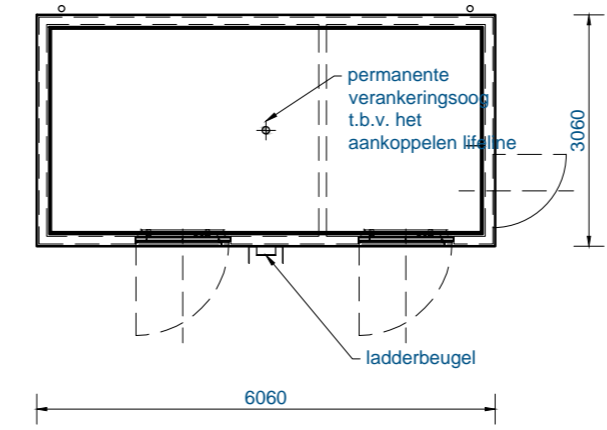

DAKPLAN
schaal 1:100

SITUATIE
schaal 1:200

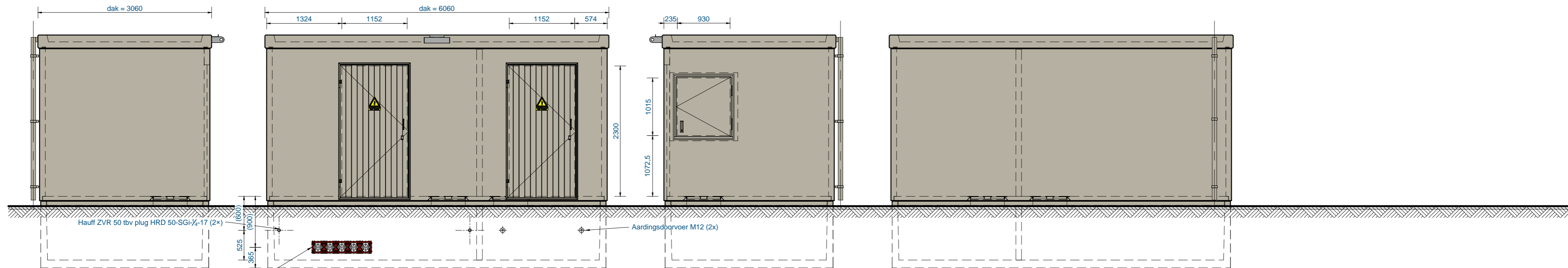
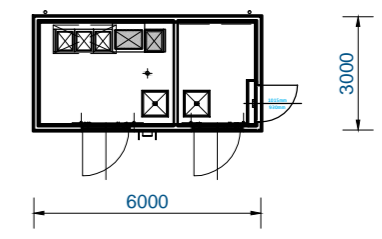

LINKER ZIJAAANZICHT

VOORAANZICHT

RECHTER ZIJAAANZICHT

ACHTERAANZICHT

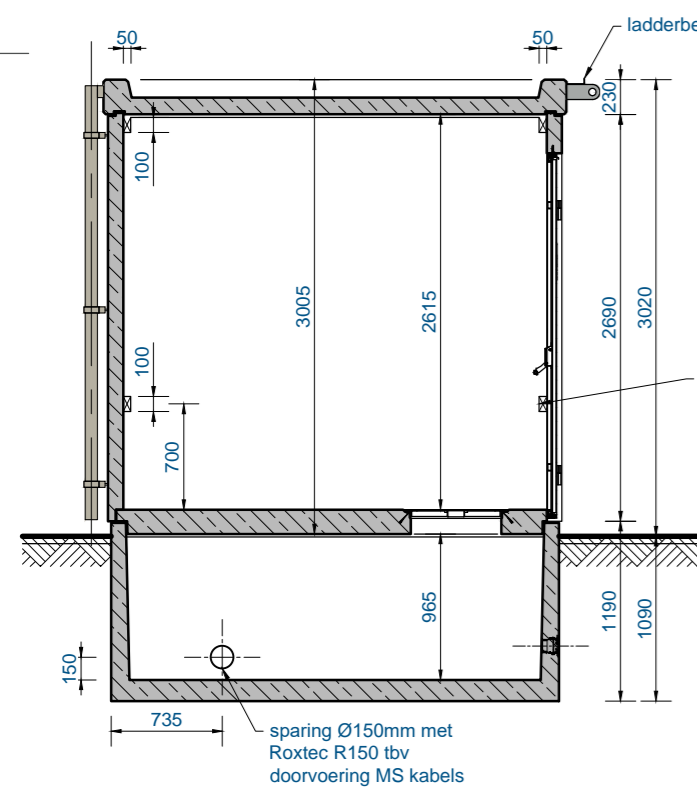

DOORSNEDE A-A

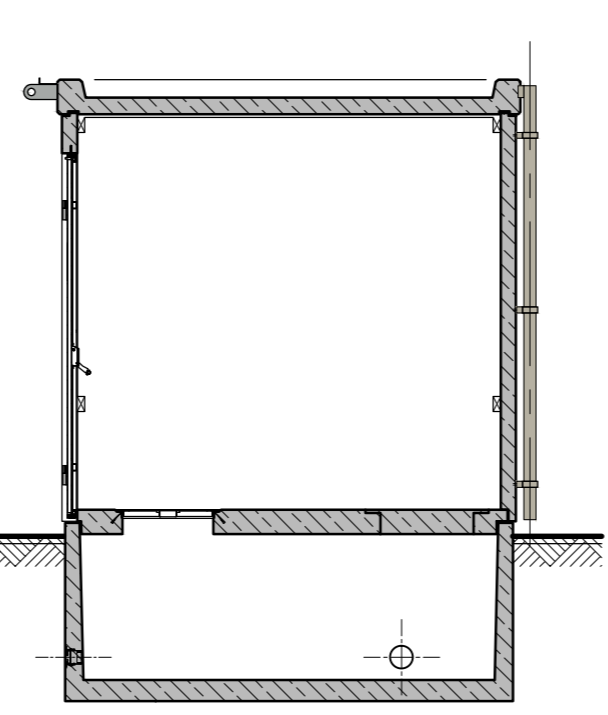

DOORSNEDE B-B

AC6 RUIMTE VOLGENS SPECIFICATIES LIANDER

Deze ruimte is volgens het Programma van Eisen betreedbare(prefab) middenspanningsruimte (S8030-VD) van Liander

AFMETINGEN

Huis	uitwendig:	6000 x 3000 mm
	inwendig:	3600 x 2800 mm
Kelder	uitwendig:	2100 x 2800 mm
	inwendig:	2960 x 5960 mm

HOOGTE

Huis	uitwendig:	3005 mm
	inwendig:	2615 mm
Kelder	uitwendig:	1190 mm
	inwendig:	965 mm

Bebouwd oppervlak 22,5m²

GEWICHTEN

Huis met dak:	23,4 ton (dak 5,7 ton)
Kelder:	11,3 ton
Inrichting:	2,1 ton

Gewichten volgens Eurocode NEN-EN 1991-1-1	CC1
Gevolgklasse volgens NEN-EN 1990	CC1
Permanent belasting	405,2 kN
Veranderlijke belasting	111,2 kN
Totale belasting	516,5 kN

Bij funderen op staal grond spanning max. = 36 kN/m²

VOORZIENINGEN

- deuren voorzien van:
 - deurvastzetter;
 - panieksluiting met stangontgrendeling (balk) conform NEN-EN 1125;
 - anti-paniek slot geschikt voor niet-vrijloop 17 mm euro profielcilinder 31,5/0mm. Levering en montage profielcilinder door Liander;
 - slotafdekplaatje voor de buitenzijde van de cilinder;
 - waarschuwingsbord conform NEN3011 aan de buitenzijde, met tekst "Hoge spanning levensgevaarlijk"
- bij plaatsing huis op kelder wordt de afdichting gewaarborgd d.m.v. compriband

AFWERKING UITWENDIG

Wanden huis:	kunstharsemulsie AQUADUR kleur RAL 7032 (kiezelgrijs)
Dak:	elastische waterdichte epoxycoating randkleur RAL 7032 (kiezelgrijs)
Kelder:	kaal beton met rand (ca. 100mm) AQUADUR kleur RAL 7032 (kiezelgrijs)
Deur:	kleur RAL 7032 (kiezelgrijs)

AFWERKING INWENDIG

Wanden huis en dak	witte veegvaste verf
Vloer:	grijze coating
Kelder:	geen

OVERIGE AFMETINGEN

Dagmaat deur:	ca. 2300 x 1150 mm
Deur uit aluminium	2mm
Kruipluik uit aluminium	2mm

GEWAPEND BETON

Betonstaal:	netten: B500A staven: B500B (NEN-EN 10080:2005)
-------------	---

Huis + dak buitenzijde:	beton sterkte C35/45 milieuklassen wanden en dak: XC4 en XF1
-------------------------	---

binnenzijde:	beton sterkte C35/45 milieuklasse wanden: XC1 milieuklasse vloer: XC1
--------------	---

Kelder buitenzijde:	beton sterkte C35/45 milieuklassen wanden: XC4 en XF1 milieuklassen vloer: XC2 en XF1
---------------------	---

binnenzijde:	beton sterkte C35/45 milieuklassen wanden en vloer: XC1 en XA2
--------------	---

Alle sterkten en milieuklassen volgens NEN-EN 206-1

BTB samenvatting
Betreedbaar station BSK600.30

DISCLAIMER
de kleuren op de tekening kunnen afwijken van de werkelijkheid; door printen en/of beeldscherm-instellingen; deze kleuren zijn indicatief, hier kunnen geen rechten aan worden ontleend.

Liander MS-MS - AC6 > 2Mva - Standaard



	offertenummer	getekend	Crod	7-11-2018	formaat	PROJECTS-A2	schaal	1:50
	ordernummer	gekonstr.	dgg	5-10-2018	tekeningnummer	8019A083	rev.	-
		status tekening		tekeningnummer		IN WORK		

DIT ONTWERP IS HET INTELLECTUELE EIGENDOM VAN ALFEN B.V. TE AMSTERDAM. NIET VERPLICHT ALS NIET TOEGESTEMD ALFEN B.V. NIET AANVAARDER VAN AANSPRAKES VAN DER DERDE. ALFEN B.V. AANVAARDT GEEN AANSPRAKES VAN DER DERDE. ALFEN B.V. AANVAARDT GEEN AANSPRAKES VAN DER DERDE. ALFEN B.V. AANVAARDT GEEN AANSPRAKES VAN DER DERDE.

WIJZIGINGEN
A B C D E