

- Renvooi algemeen**
- alle hout-, beton- en staalconstructies volgens constructeur
  - gebruiksfunctie: lichte industrie voor het bedrijfsmatig houden van dieren
  - de aannemer dient voor aanvang van de bouw of fabricage van elementen de maatvoering te controleren (en indien nodig aan te passen) en te inzage leggen aan de betreffende gemeente
  - de tekeningen zijn (primair) vervaardigd voor het aanvragen van de 'Omgevingsvergunning activiteit Bouwen' en zijn met de grootste zorgvuldigheid voor dat doel vervaardigd.
  - indien deze tekeningen worden gebruikt voor de uitvoering dienen er door de aannemer werktekeningen te worden vervaardigd.
  - de maatvoering van de bestaande situatie door de aannemer in het werk controleren, zodat eventuele onduidelijkheden of onnauwkeurigheden vooraf (in overleg met de Rombou en constructeur) kunnen worden hersteld.
  - verschillen in afmetingen en toestand met de werkelijkheid geven geen aanspraak op verrekking.

- Renvooi riolering**
- HA Ø200 mest riolering, hoofdafsluiter
  - HA Ø200 mest riolering, bediening hoofdafsluiter
  - AV Ø200 afvoer Ø200
  - AV Ø150 afvoer Ø150
  - AV Ø150 spruitstuk 45° met afdekcap
  - FWS Ø100 hemelwater afvoer
  - FWS Ø100 hemelwater afvoer
  - VUWRI Ø100 valwater riool
  - ONL ontstoppingdekkel
  - DRG drain goot
  - MESTRIOLIERING mestriolering

rechterzijgevel

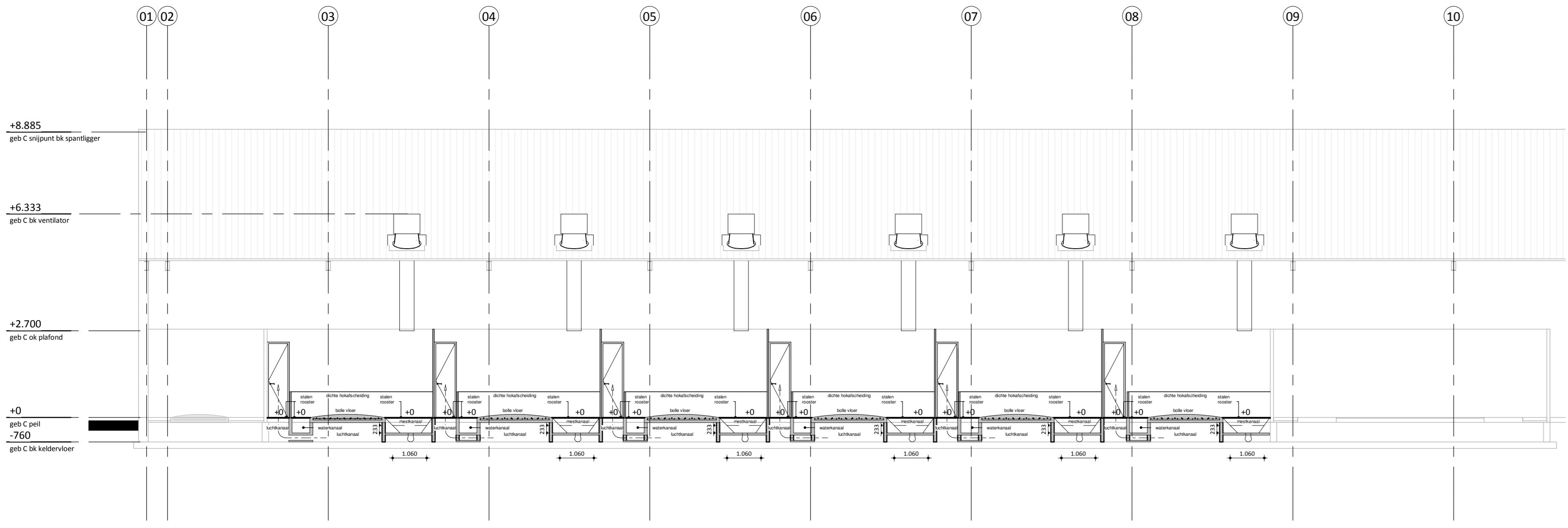

doorsnede C1

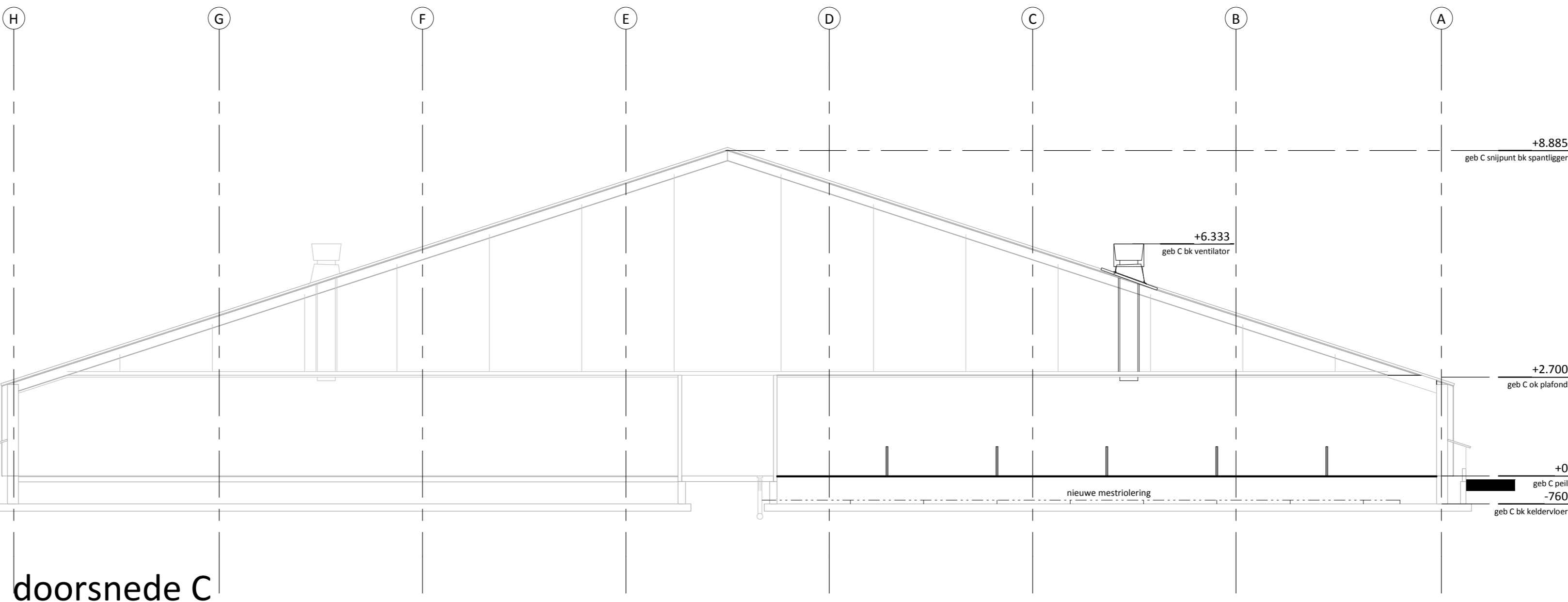

doorsnede C

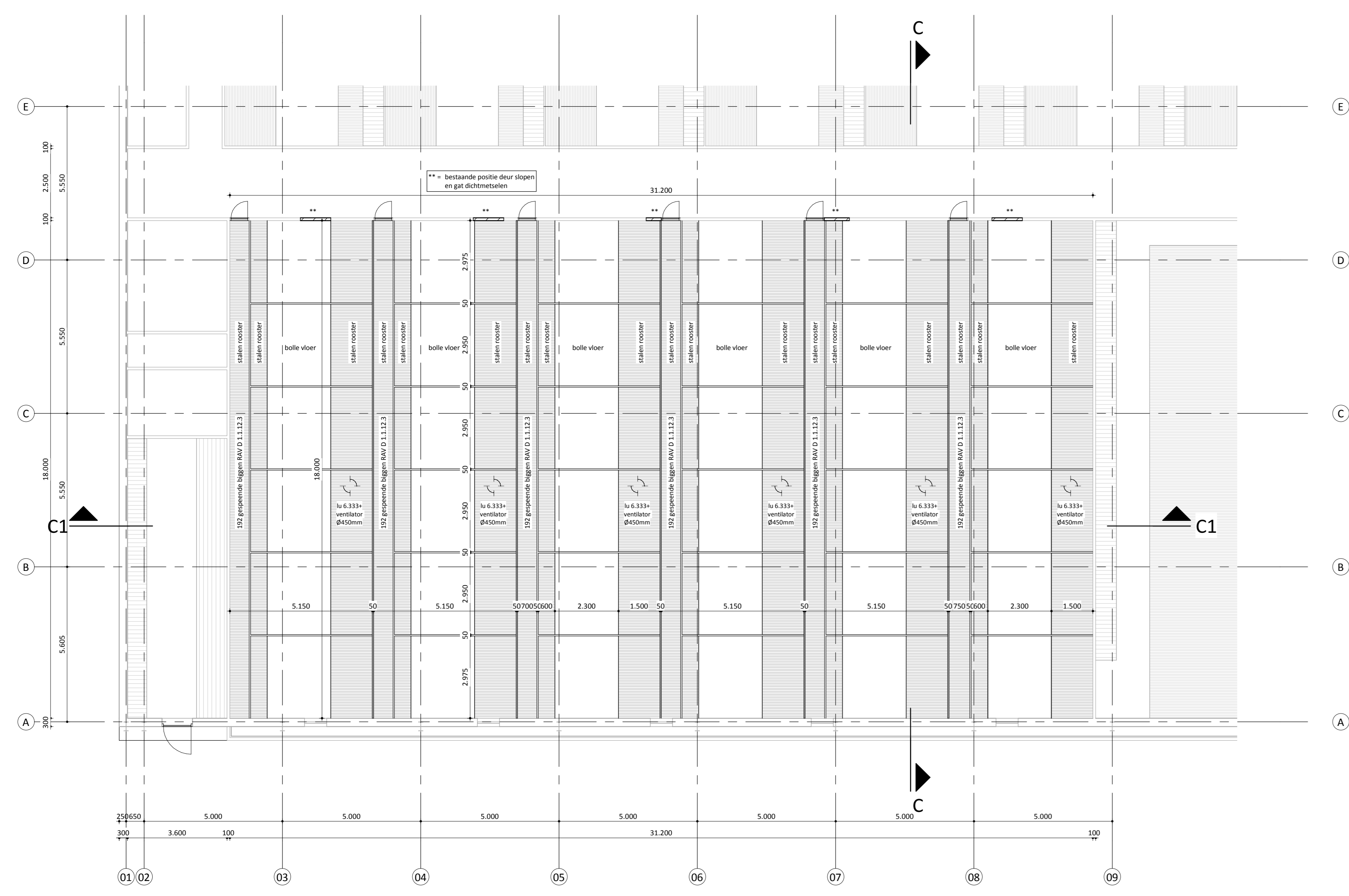

plattegrond

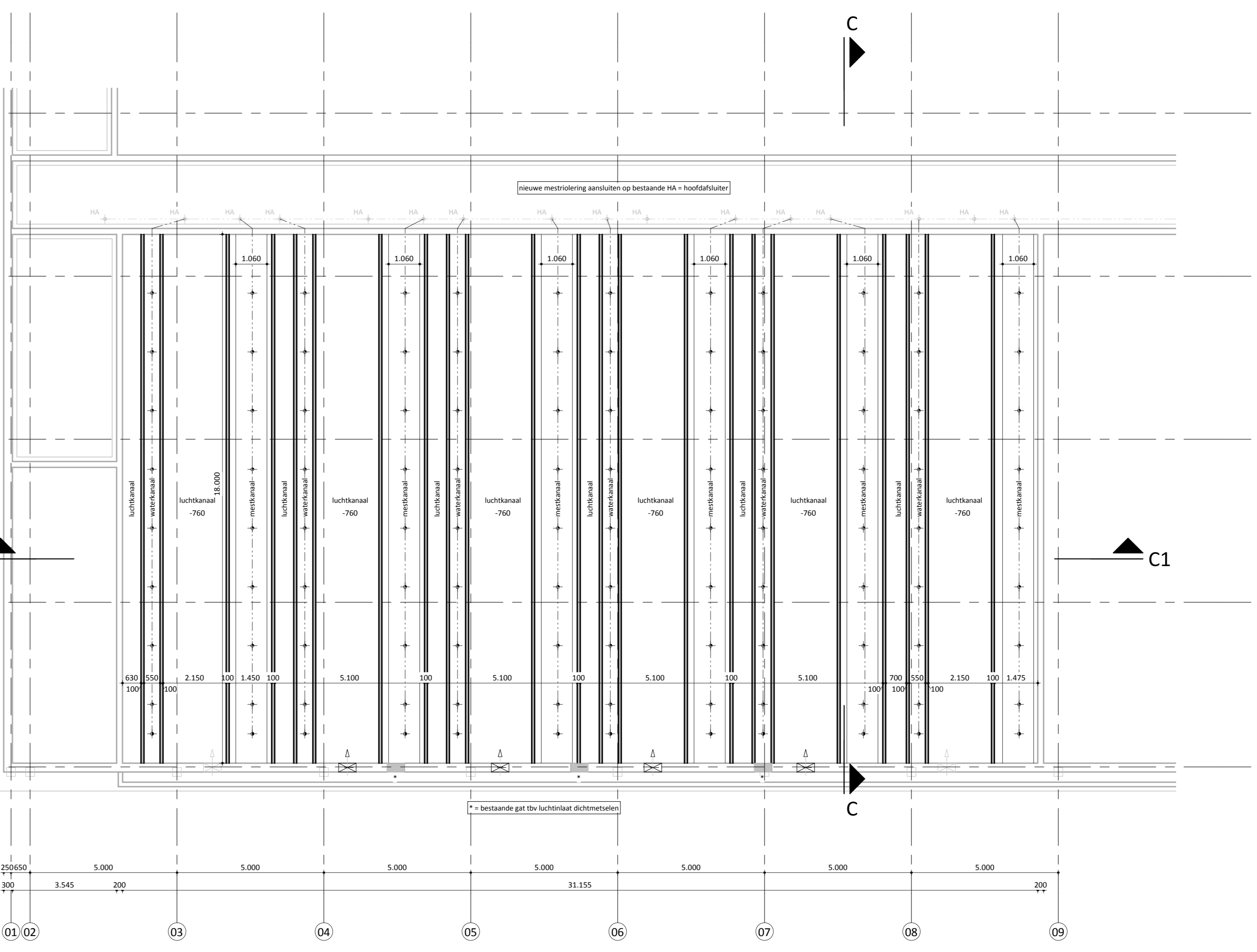

kelderplan

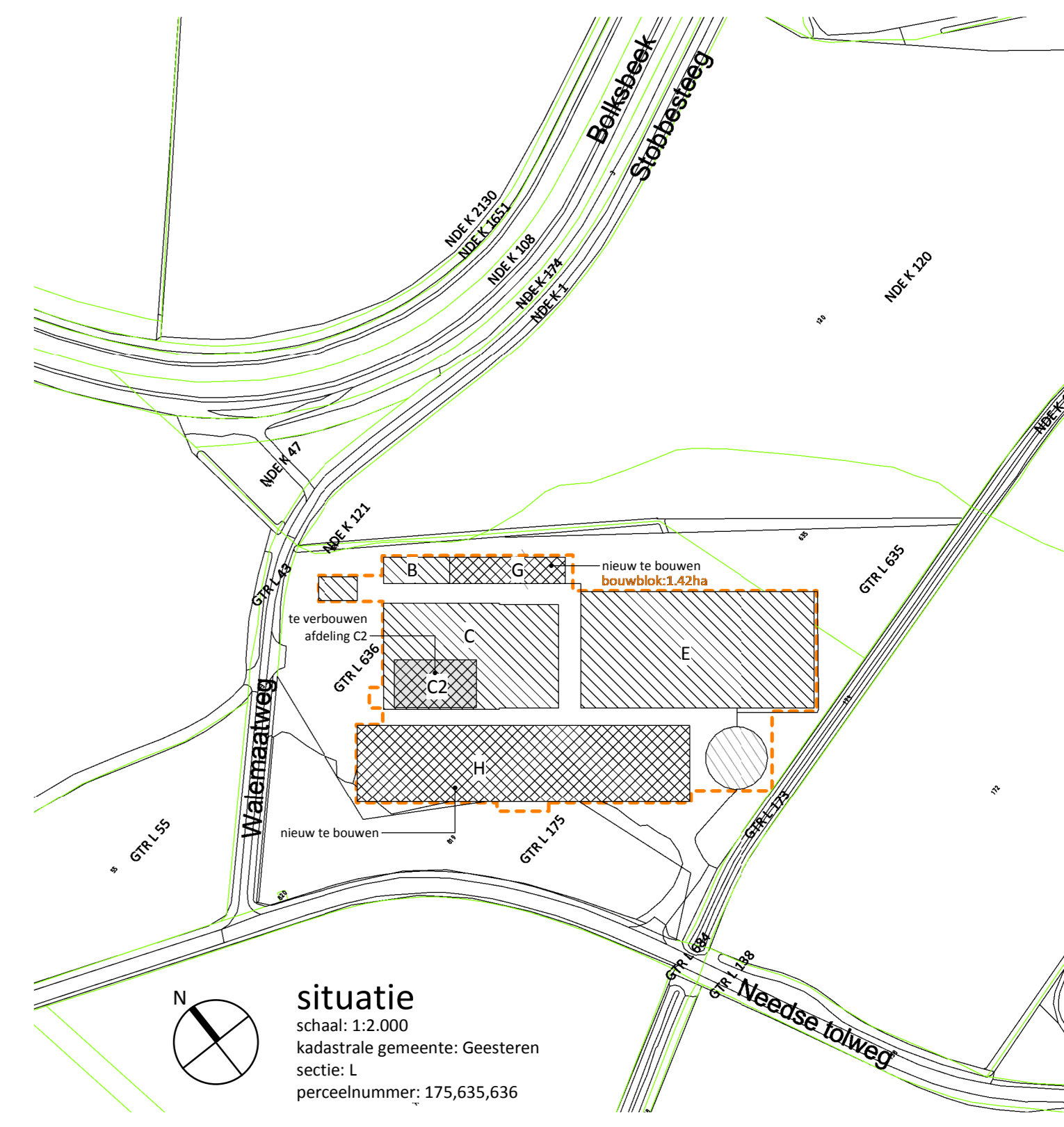

**situatie**  
 schaal: 1:2.000  
 kadastrale gemeente: Geesteren  
 sectie: I  
 perceelnummer: 175.635.636



opdrachtgever: Maatschap G.J. en H.A. ter Haar-Koier  
 insake: 6610524806  
 schaal: 1:100  
 papiermaat: A0  
 subeur: wa  
 architect: architect  
 registratie: registratie  
 fase: fase  
 datum: 24-04-2020  
 gewijzigd A: 26-06-2020

project: nieuwbouw voor het bedrijf aan de Walemaatweg 2 te Geesteren  
 onderdeel: gebouw C: verbouw afdeling C2 plattegr., kelderpl., doorsn., gevel en situatie  
 bladnummer: BO-11-C

Jufferstraat 10, Zwolle  
 Postbus 812  
 8000 AC Zwolle  
 t 08 8236 8236  
 info@rombou.nl  
 www.rombou.nl