

-linker zijgevel bestaand-
(schaal 1:100)

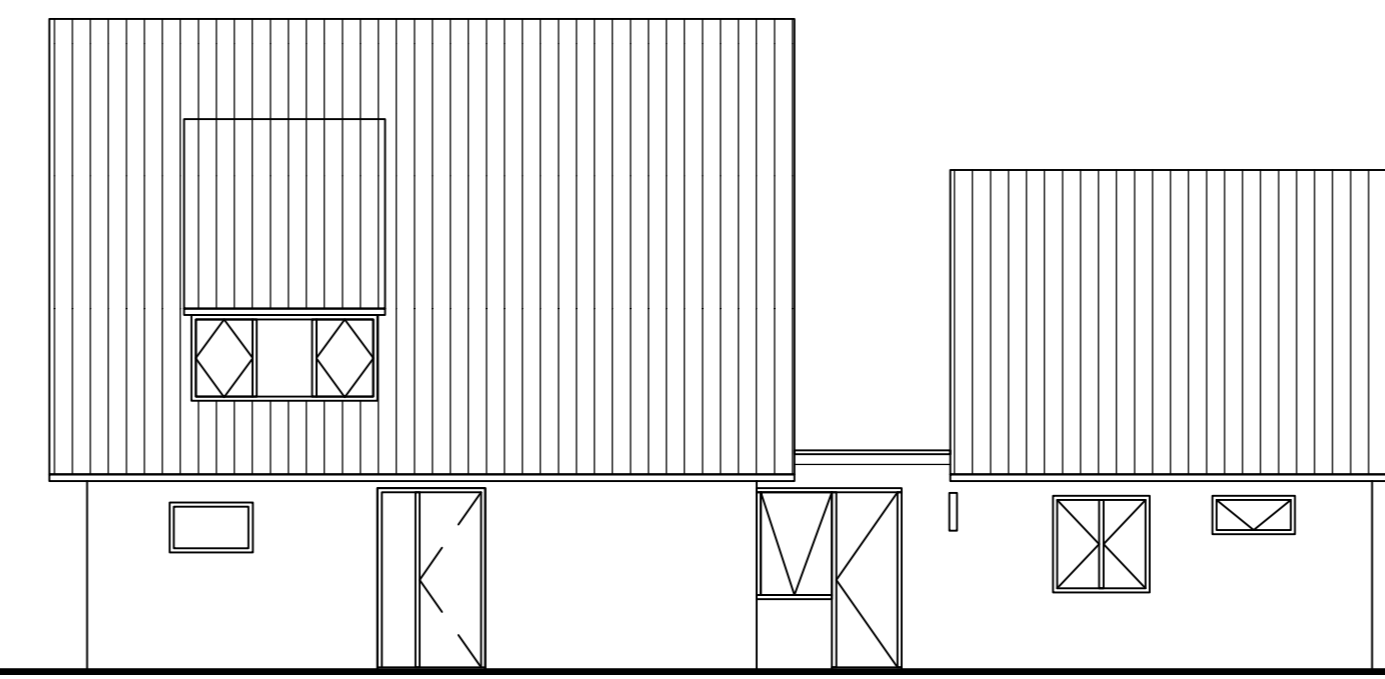

-voorgevel bestaand-
(schaal 1:100)



-rechter zijgevel bestaand-
(schaal 1:100)



-achtergevel bestaand-
(schaal 1:100)



-linker zijgevel gewijzigd-
(schaal 1:100)

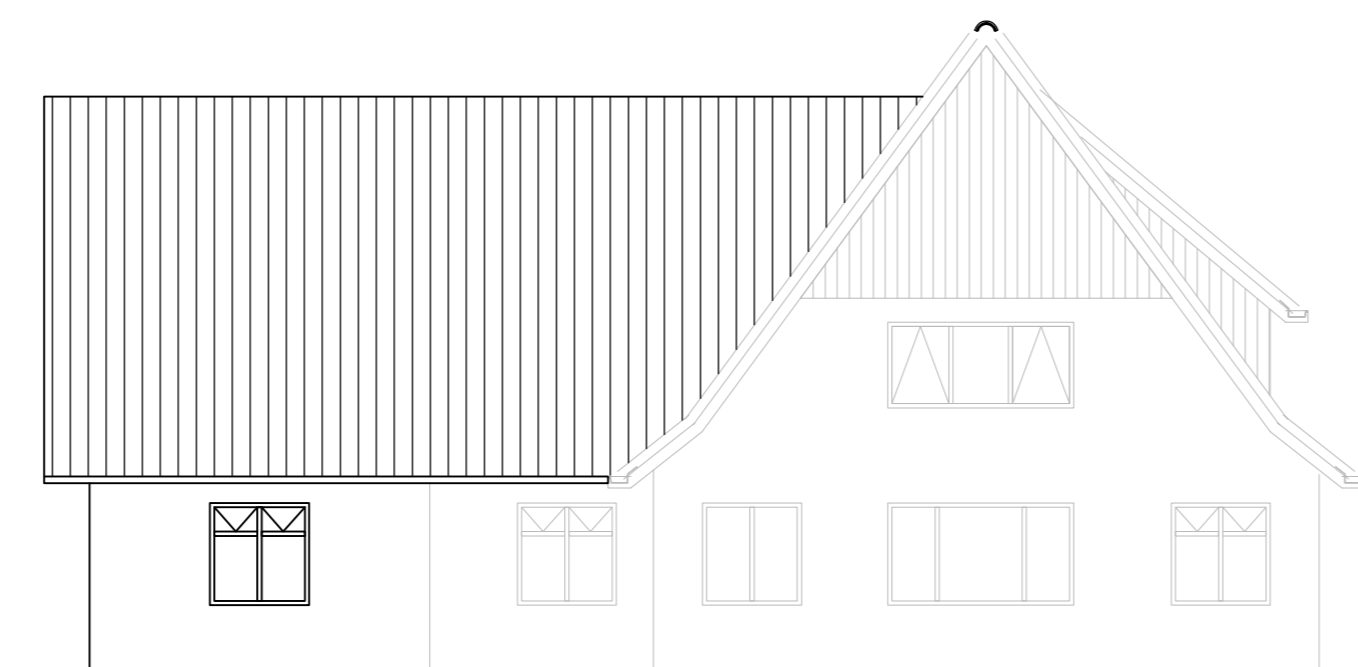

-voorgevel gewijzigd-
(schaal 1:100)

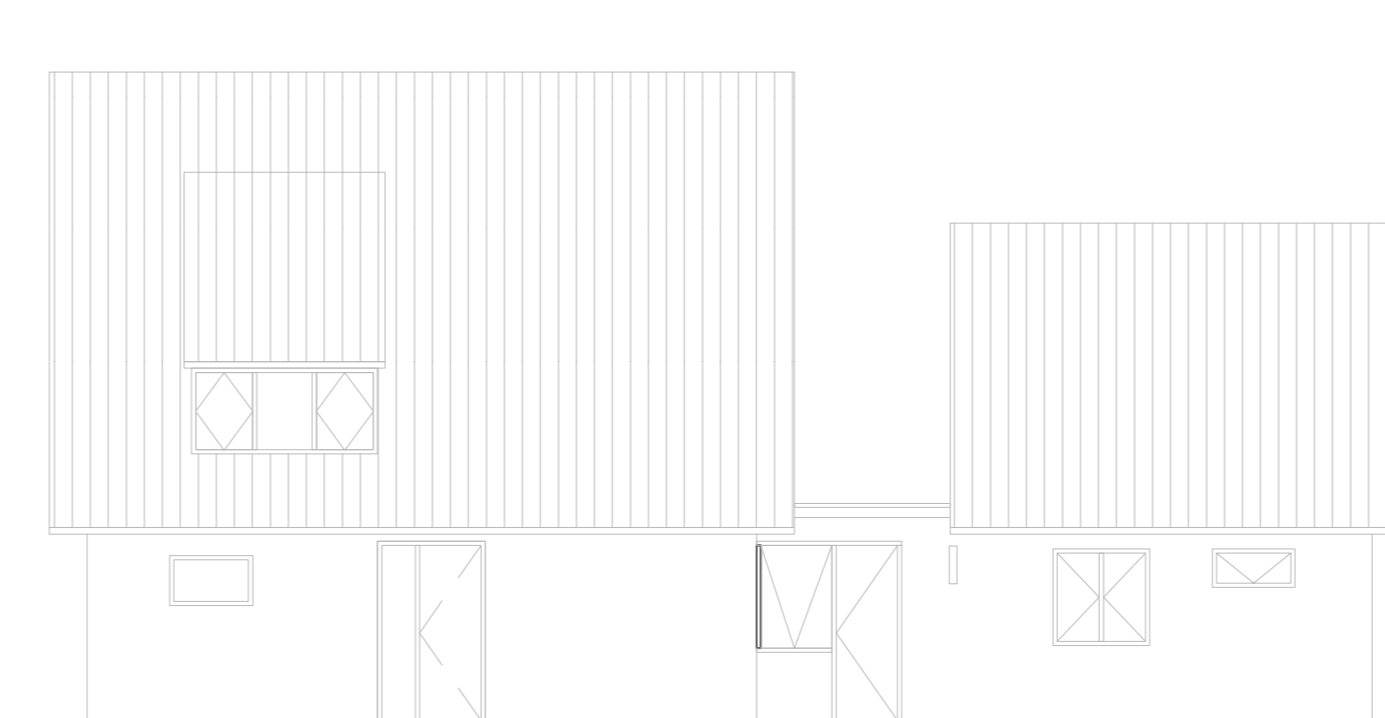

-rechter zijgevel ongewijzigd-
(schaal 1:100)

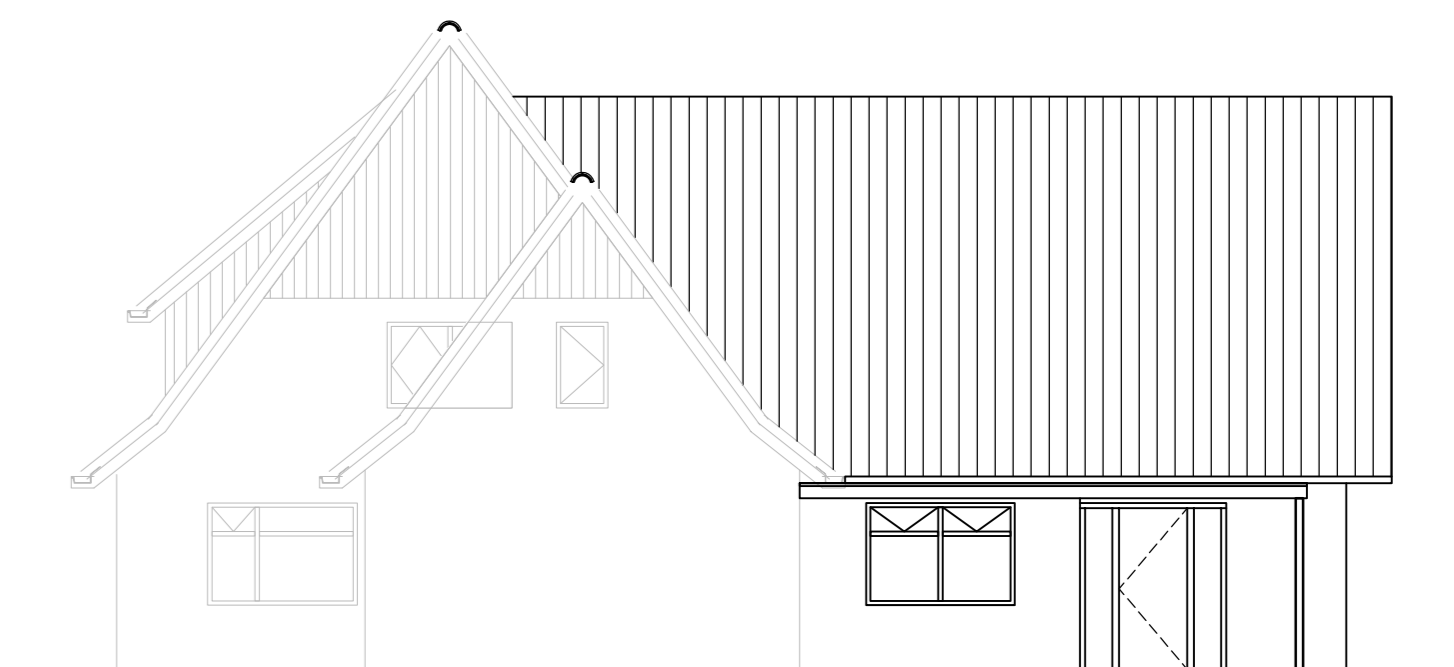

-achtergevel gewijzigd-
(schaal 1:100)

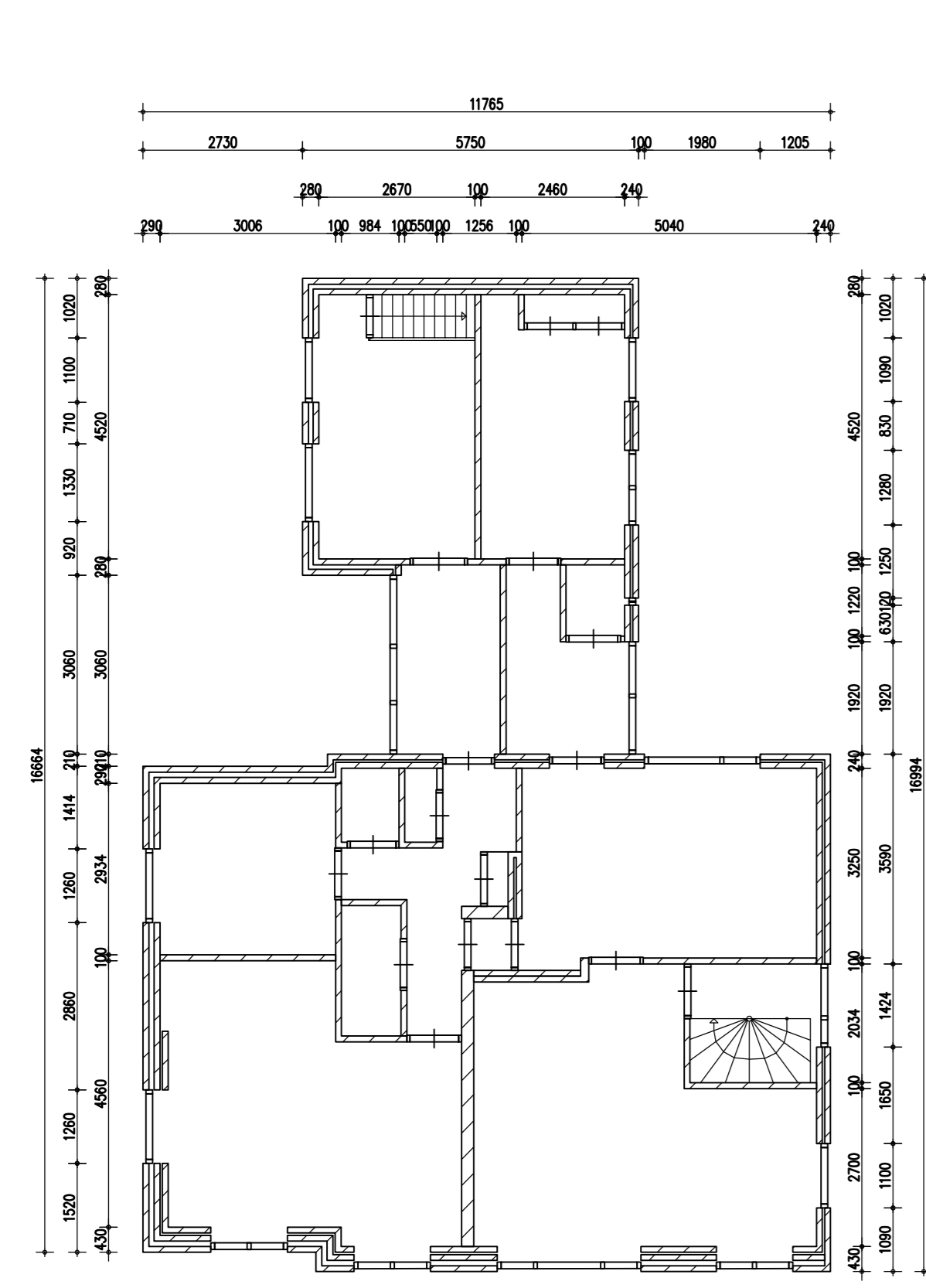

-beganegrond bestaand-
(schaal 1:100)

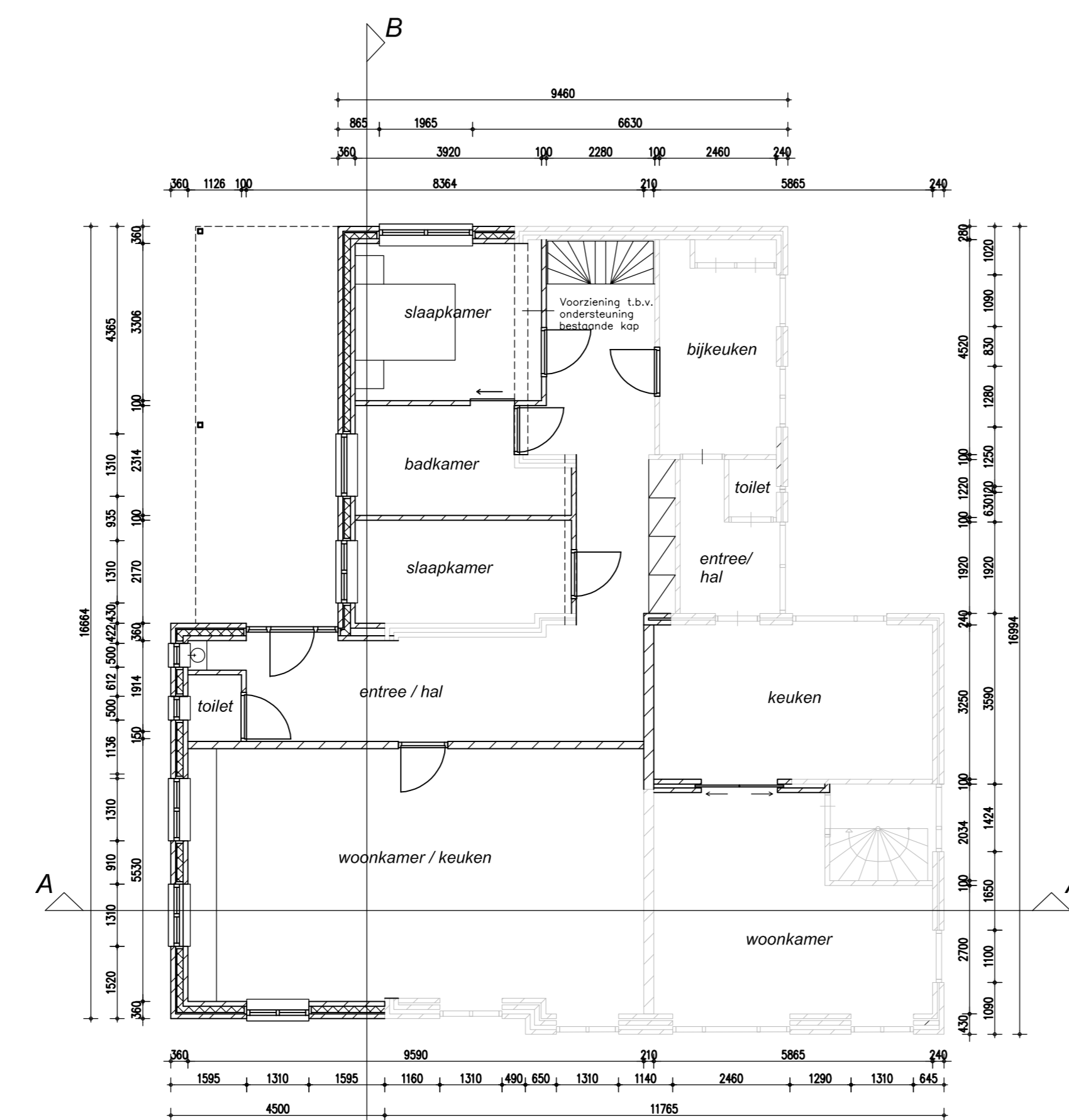

-beganegrond gewijzigd-
(schaal 1:100)

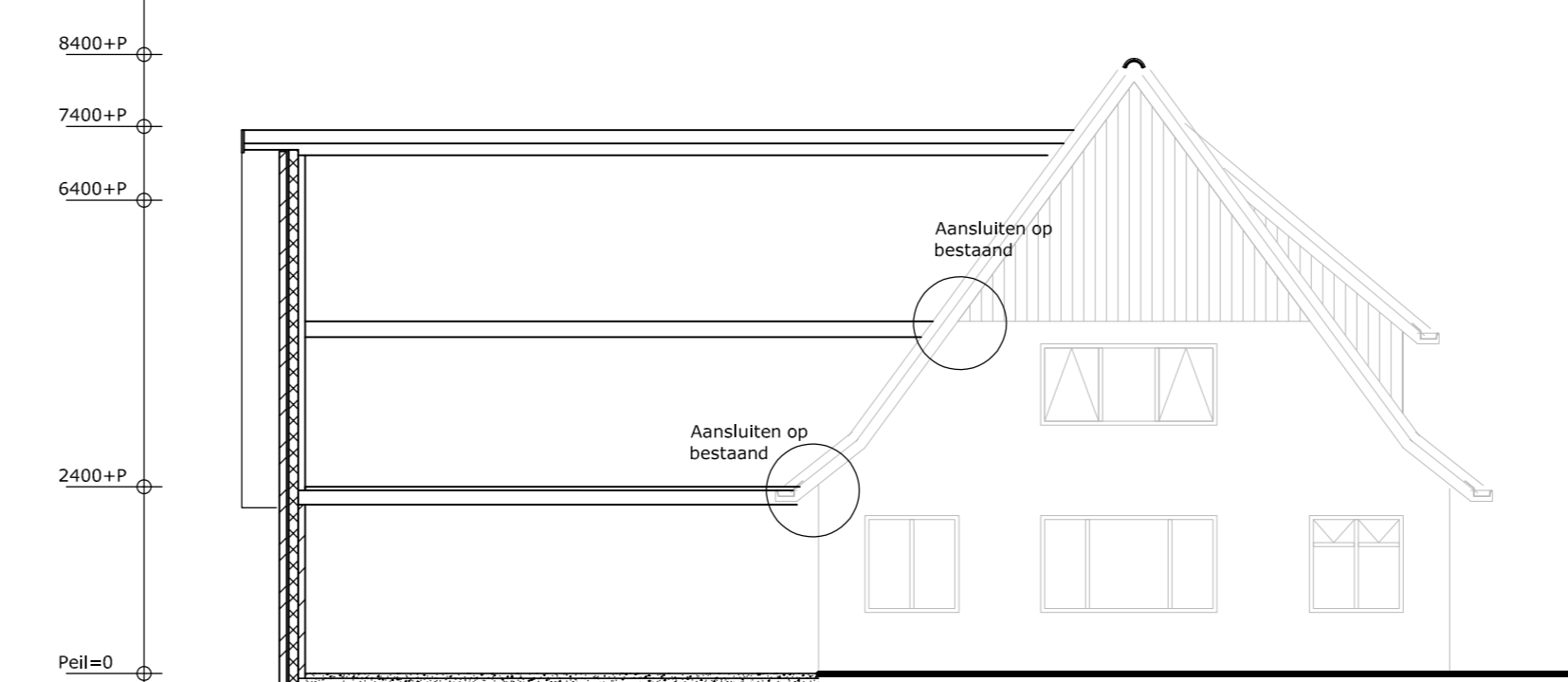

-doorsnede A-A-
(schaal 1:100)

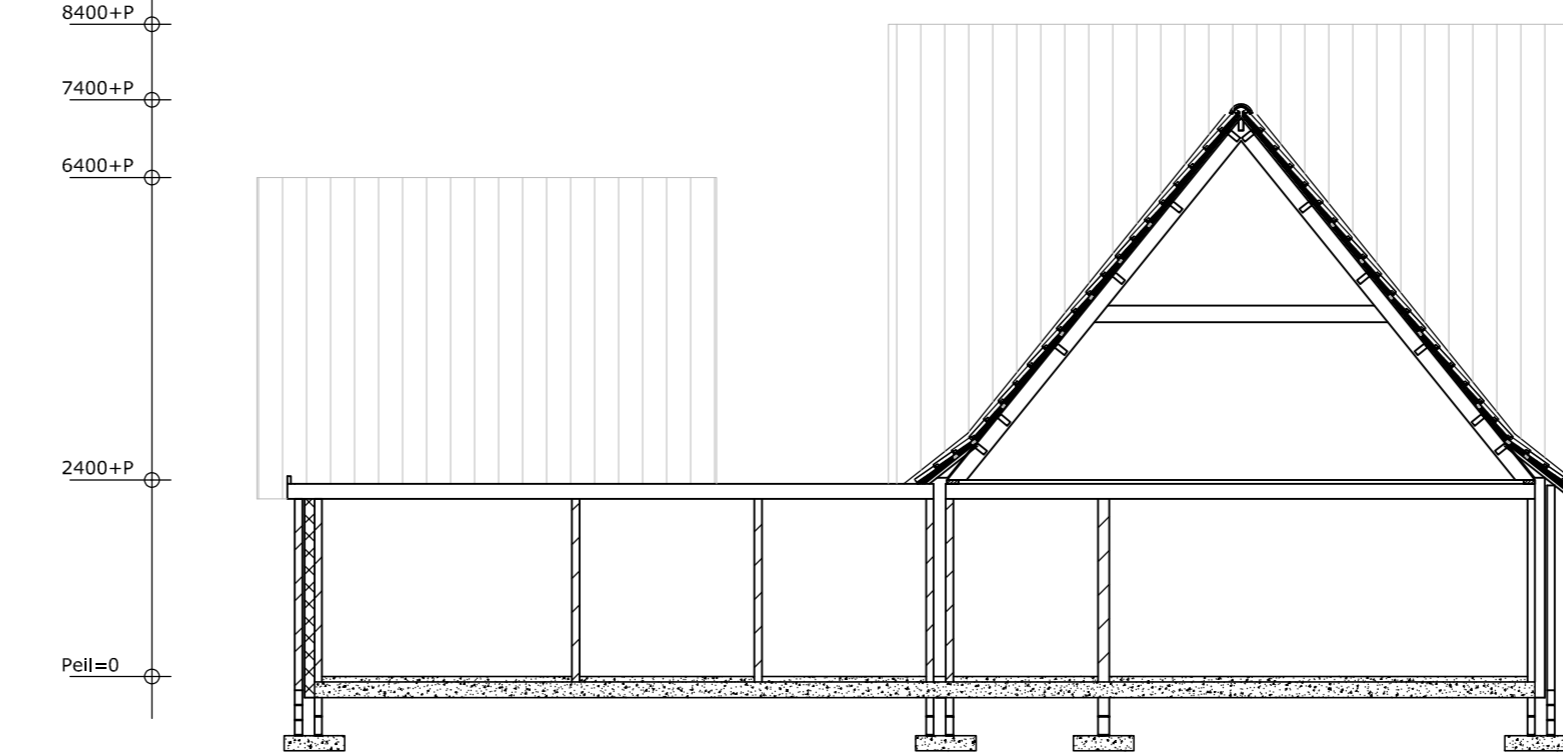

-doorsnede B-B-
(schaal 1:100)

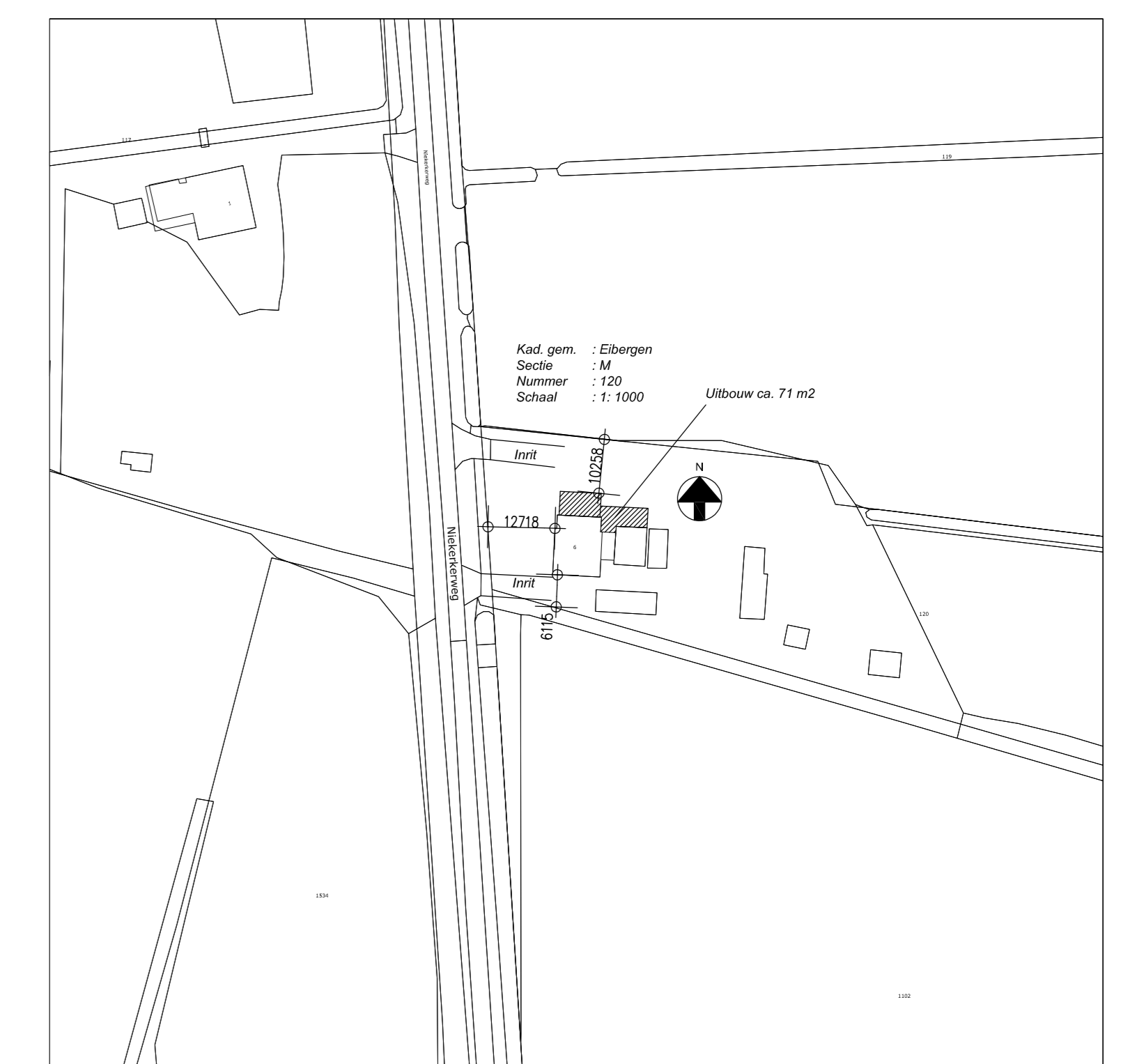

-situatie-
(schaal 1:1000)

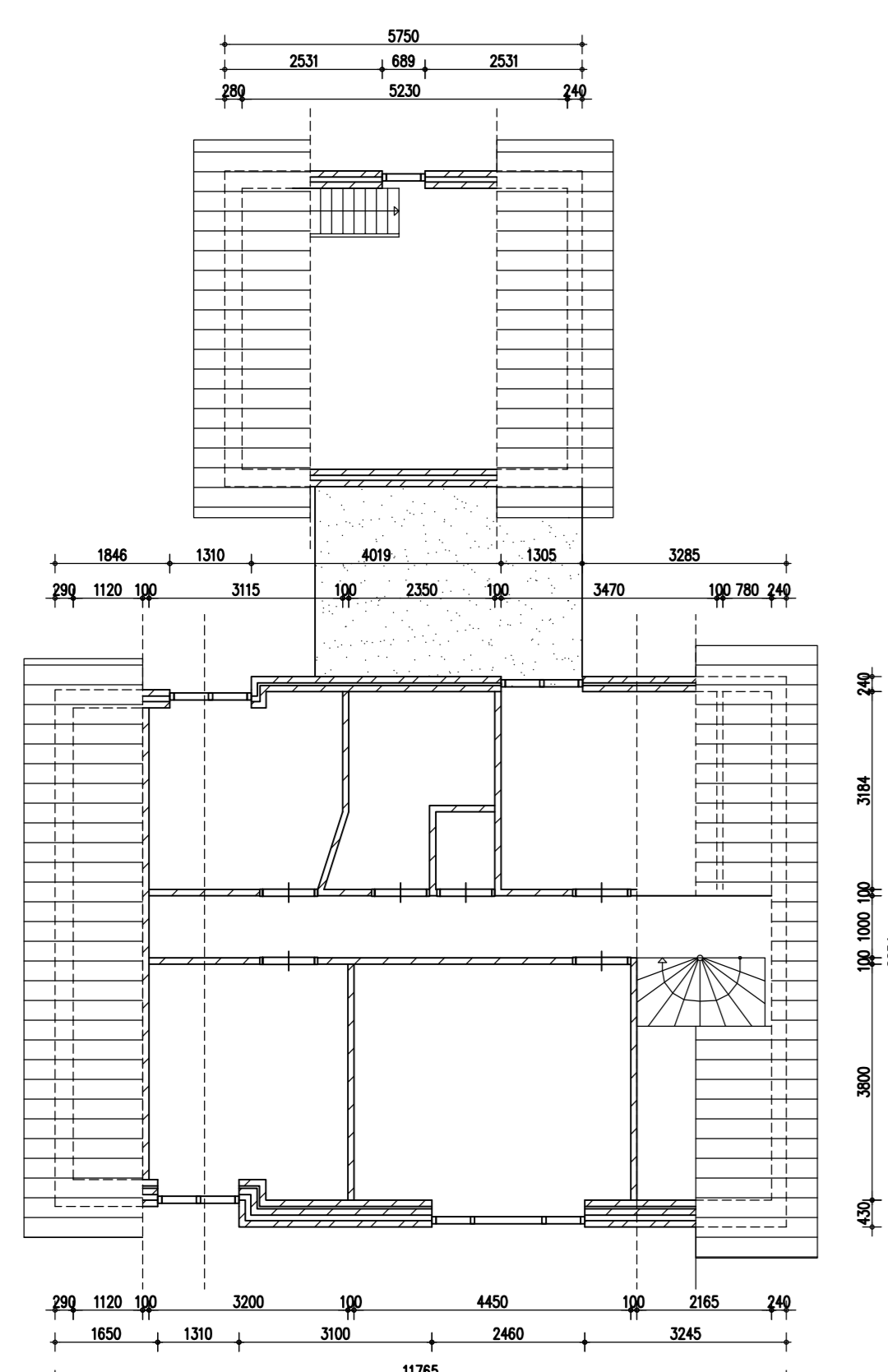

-verdieping bestaand-
(schaal 1:100)

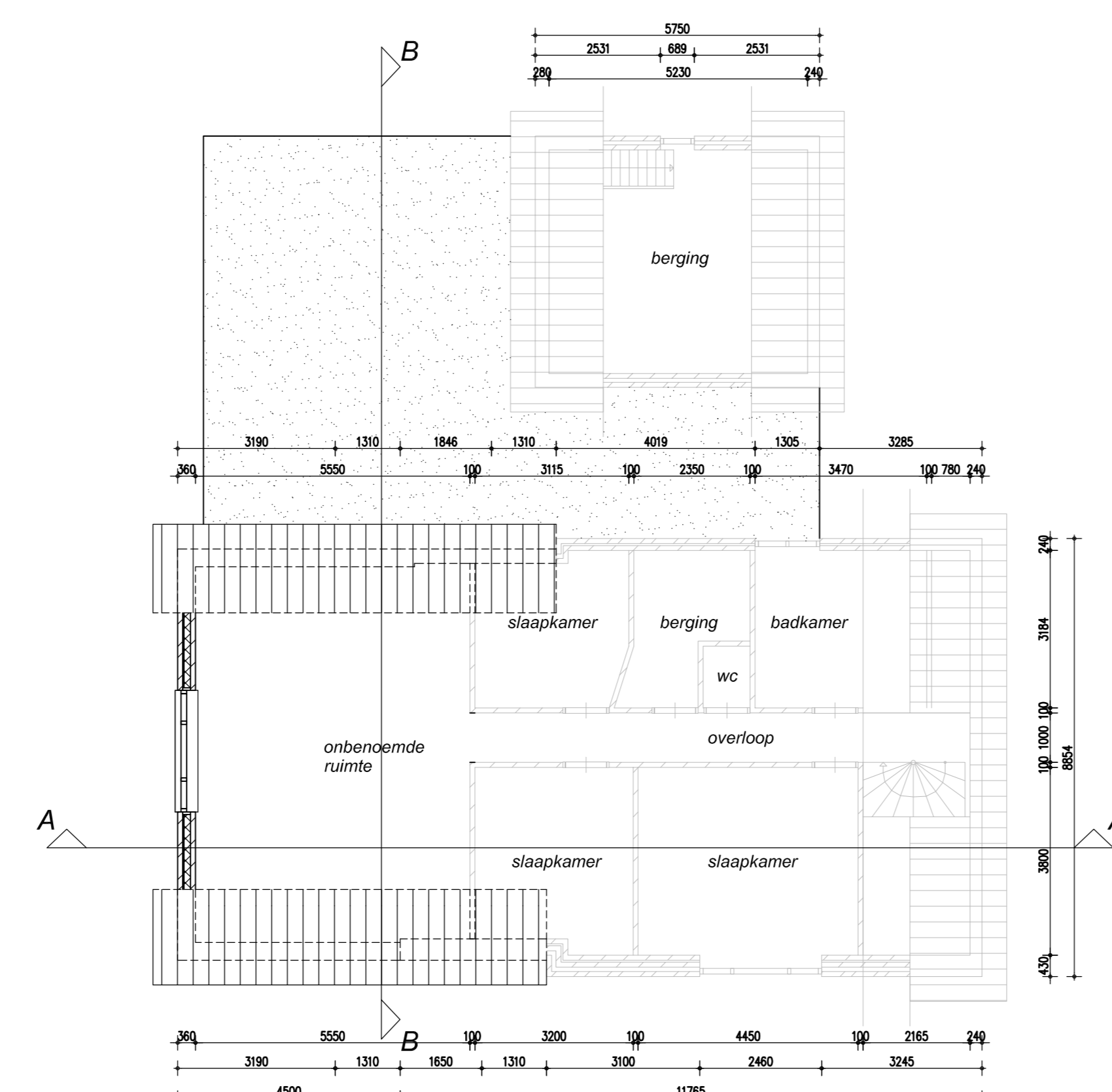

-verdieping gewijzigd-
(schaal 1:100)

22-05-20 WUJZINGEN_NAV_GOEDKEUR_SCHETSONTWERP
13-08-19 DIVERSE_WUJZINGEN
07-08-19 DIVERSE_WUJZINGEN

project: Verbouw woning aan de Niekerkerweg 6 te Reiken
ontwerper: Fam. Lansing

bestek: Bestektekening plattegronden, gevels en doorsneden

datum: 24-08-2019 1:100

tekent/tekent: [naam]

RL
RL
RL

tekent/tekent: [naam]

bestek: A0

datum: 24-08-2019 1:100

tekent/tekent: [naam]

Lansing Timmerwerken

S-01