

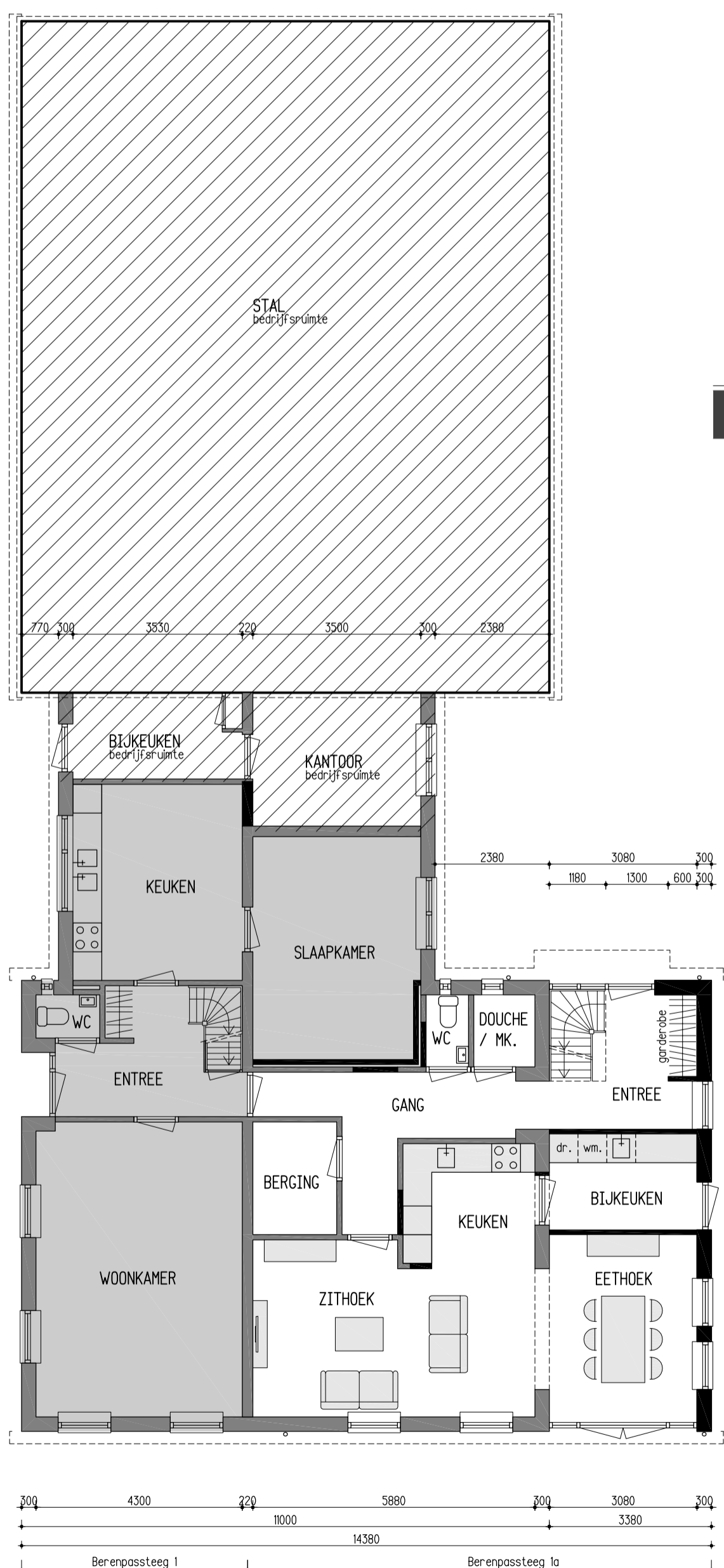

RECHTER ZIJGEVEL

ACHTERGEVEL

DOORSNEDE



BEGANE GROND

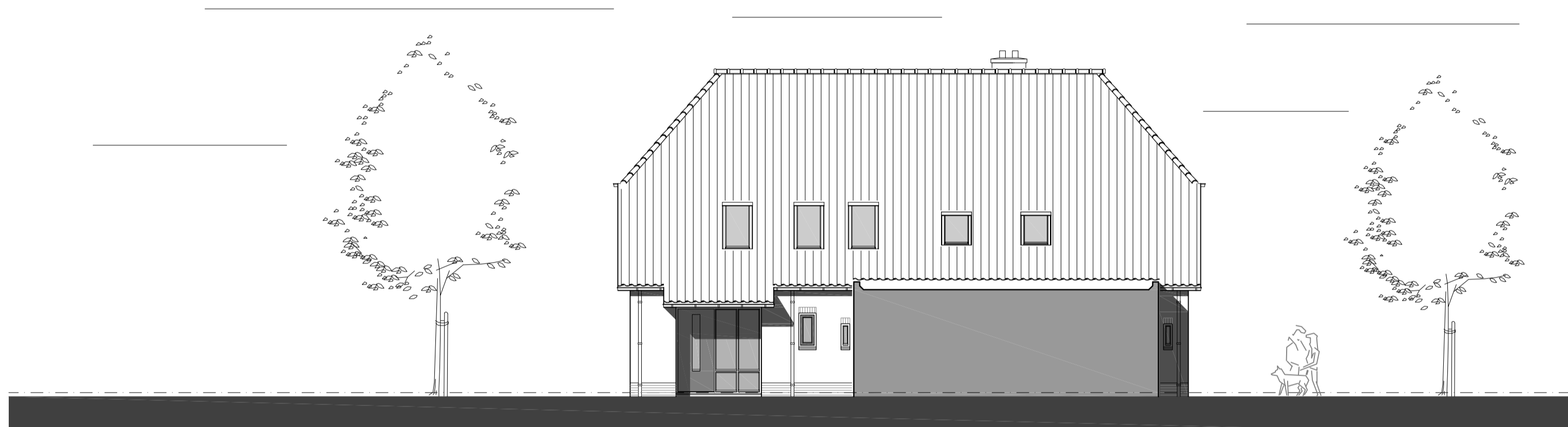

LINKER ZIJGEVEL

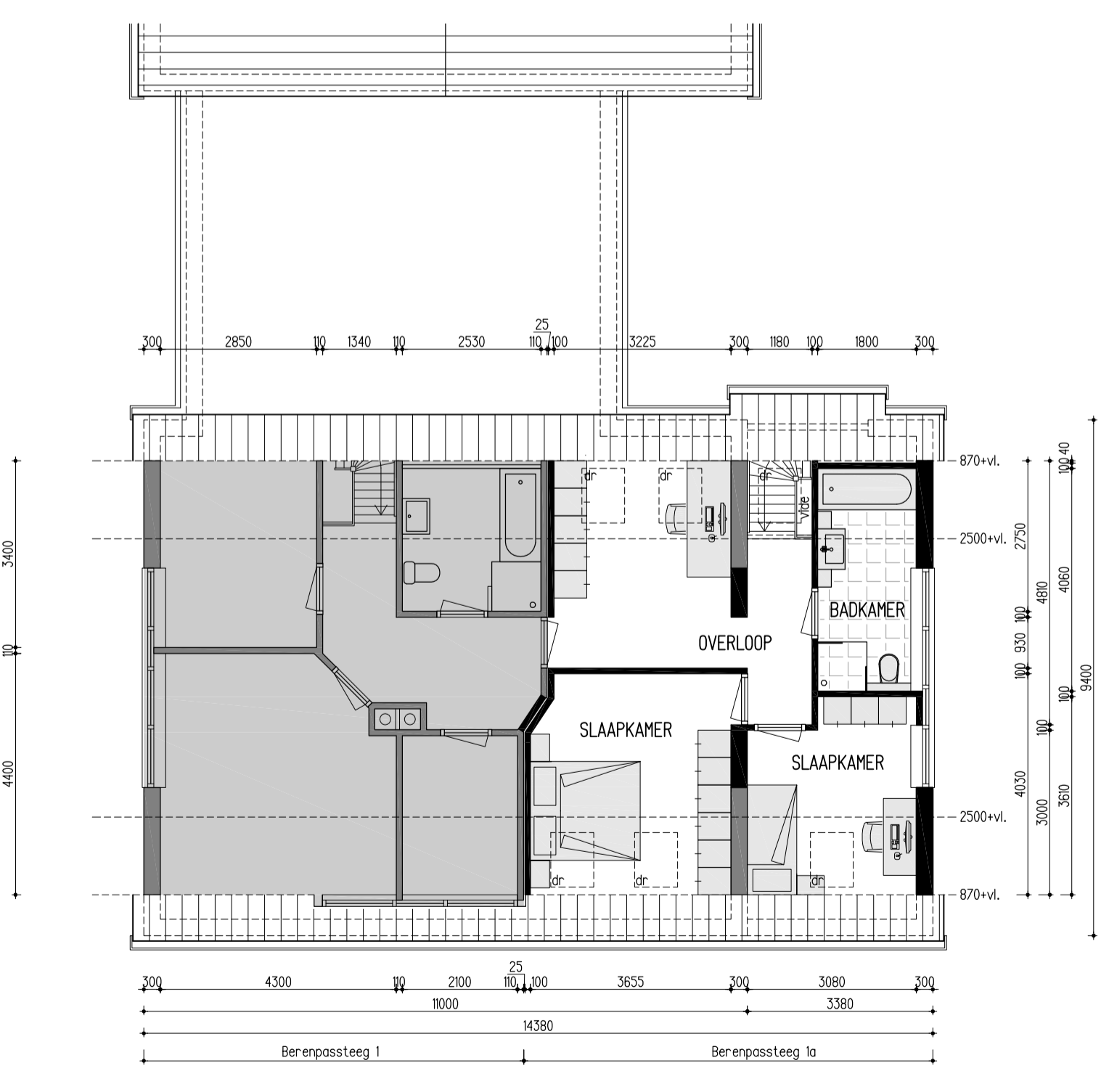

VERDIEPING

MATERIALEN- EN KLEURENSTAAT

onderdeel:	materiaal:	kleur:	opmerking:
trasraam	baksteen	rood	als bestaand
gevel	baksteen	rood genuanceerd	als bestaand
kozijnen	hout	creme-wit	als bestaand
draaiende delen	hout	donker groen	als bestaand
boeidelen	hout	creme-wit	als bestaand
goten	zink	grijs	als bestaand
dakbedekking	keramische dakpannen	rood	als bestaand

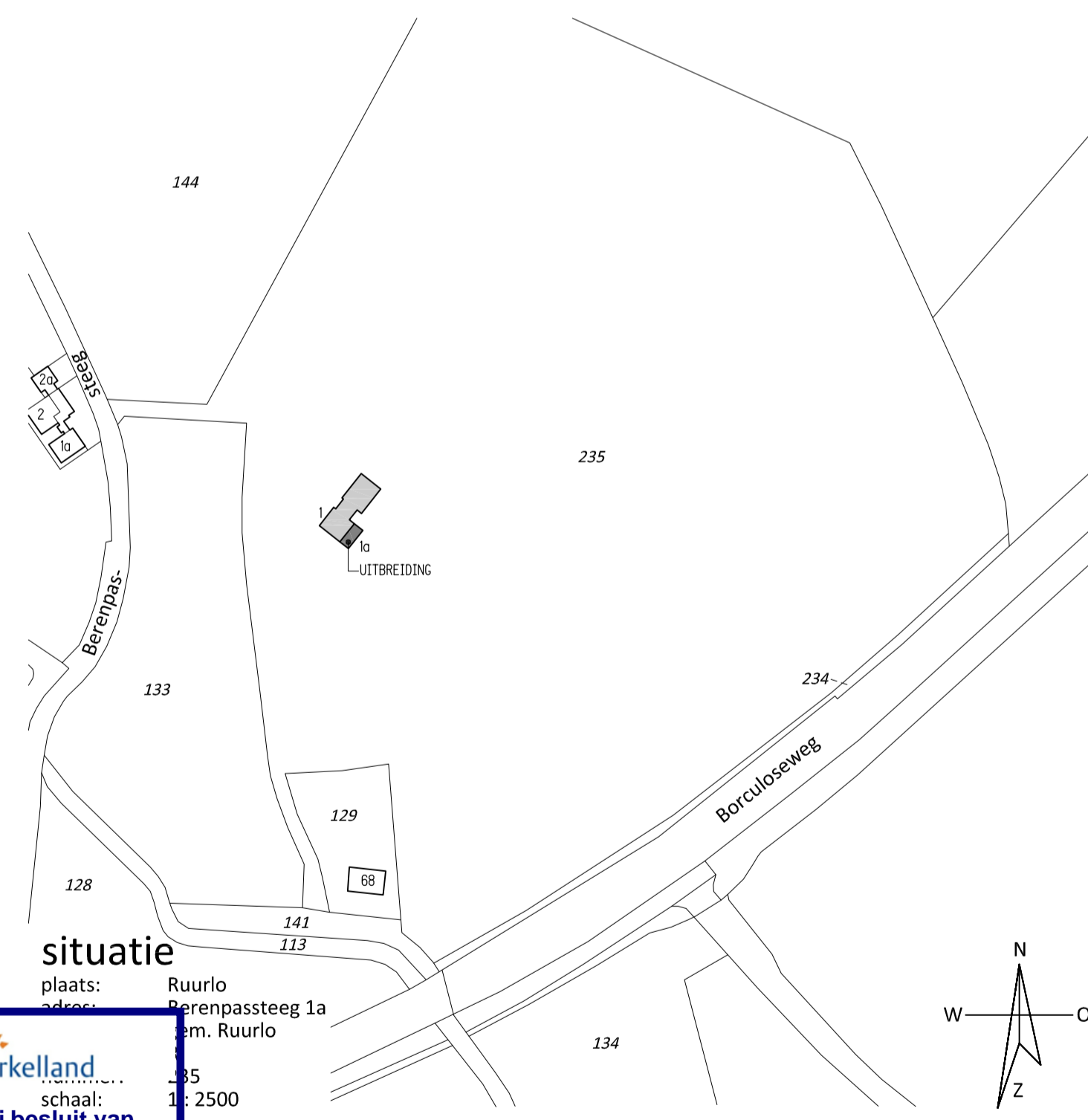

gemeente **Berkelland**
 Behoort bij besluit van
 burgemeester en wethouders
 van Berkelland
 datum: 28 januari 2016
 zaaknr: 143880
 AB-nr: 2015150

Plaats: Ruurlo
 Berenpassteeg 1a
 m. Ruurlo
 schaal: 1:2500
 project: Plan voor het uitbreiden van één bedrijfswoning tot twee
 bedrijfswoningen aan de Berenpassteeg 1 en 1a te Ruurlo
 onderwerp: ONWERPTEKENING
 Gevels, plattegronden, doorsnede en situatie

opdrachtgever: Agrarisch Loonbedrijf Dijkman
 Berenpassteeg 1
 7261 NH Ruurlo

datum: 12-11-2014
 schaal: 1:100
 getekend: R.VLIEM
 ontwerp:

gewijzigd: 17-04-2015

werknr.: 14009
 bladnr.: D1-02

BOUWKUNDIG TEKENBUREAU VLIEM HANTEERT OP ALLE OPDRACHTEN DNR (DE NIEUWE REGELING) 2011



Julianalaan 13
 7251 EP Vorden
 info@btb-vliem.nl
 06 23 91 72 67
 www.btb-vliem.nl