

gemeente Berkelland
 Behoort bij besluit van
 burgemeester en wethouders
 van Berkelland
 datum: 20 juli 2017
 zaaknr: 195043
 AB-nr: OU 2017009

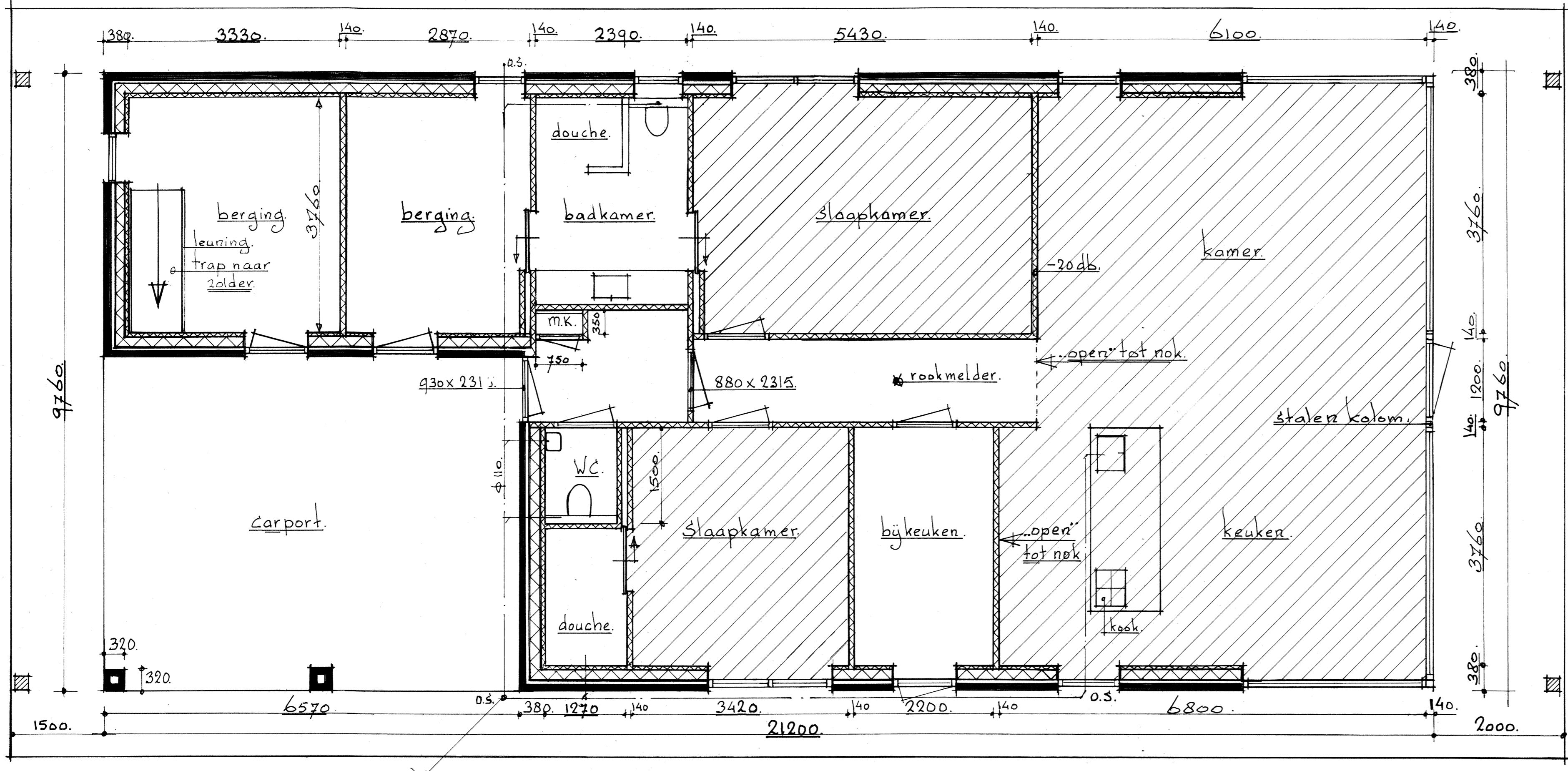

plattegrond.

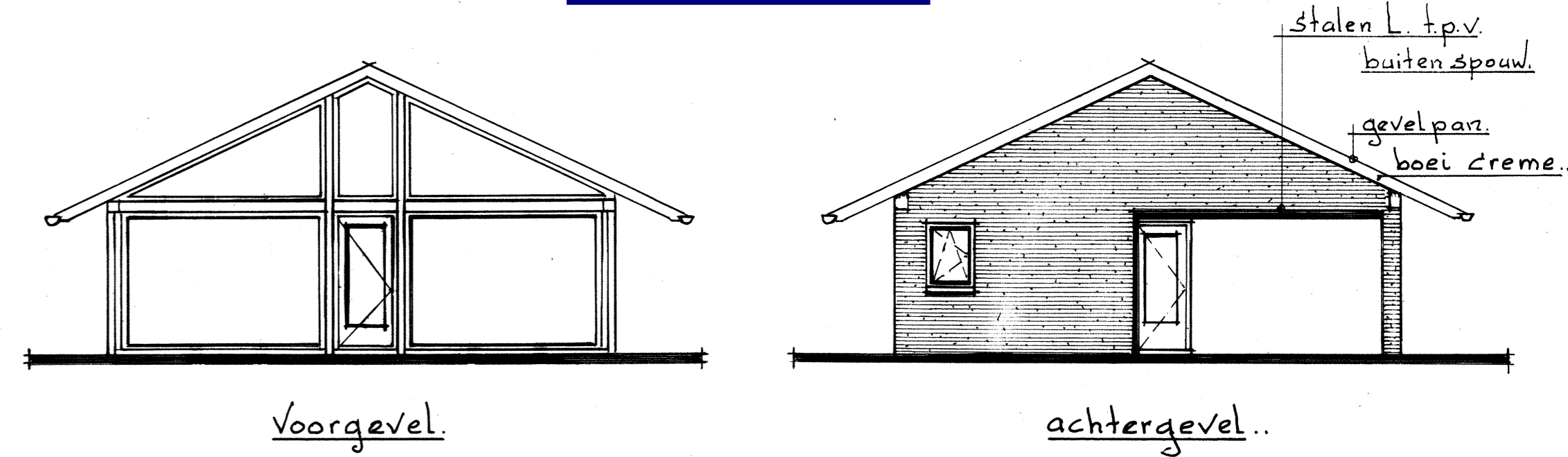

voorgevel.

achtergevel..

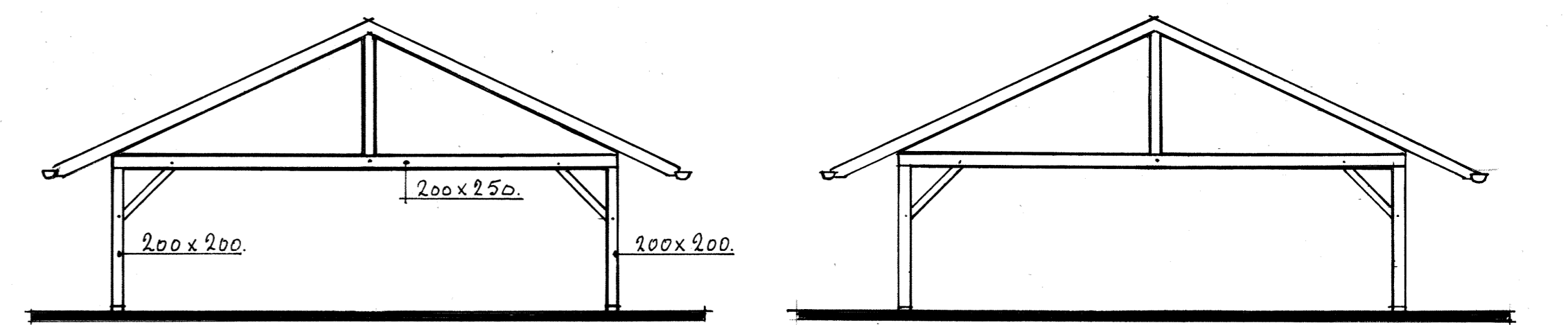

voorgevel - kolommen t.p.v. overstek.

achtergevel - kolommen t.p.v. overstek.

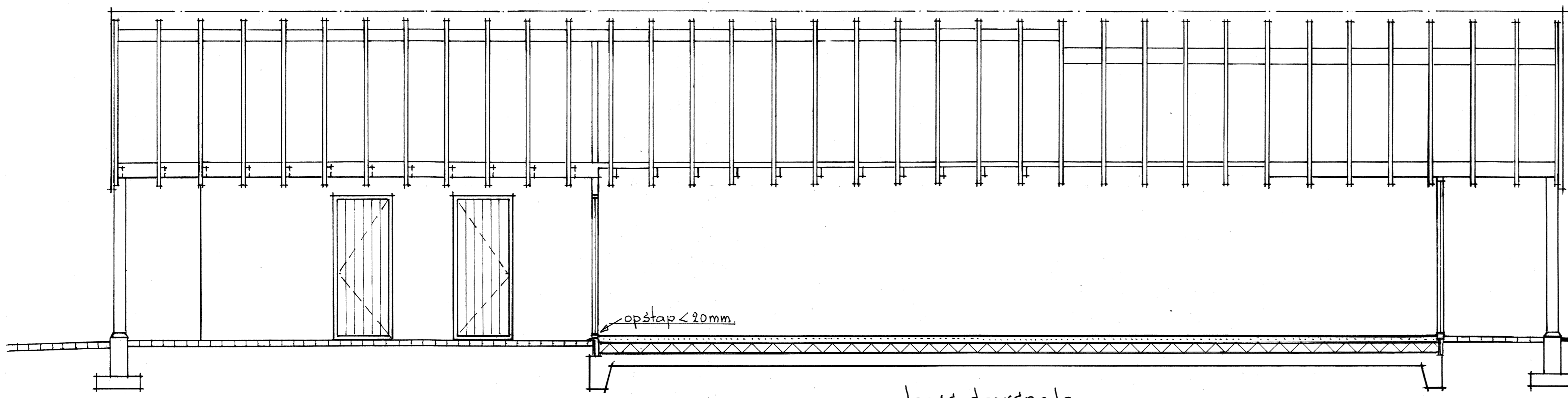

langs doorsnede.

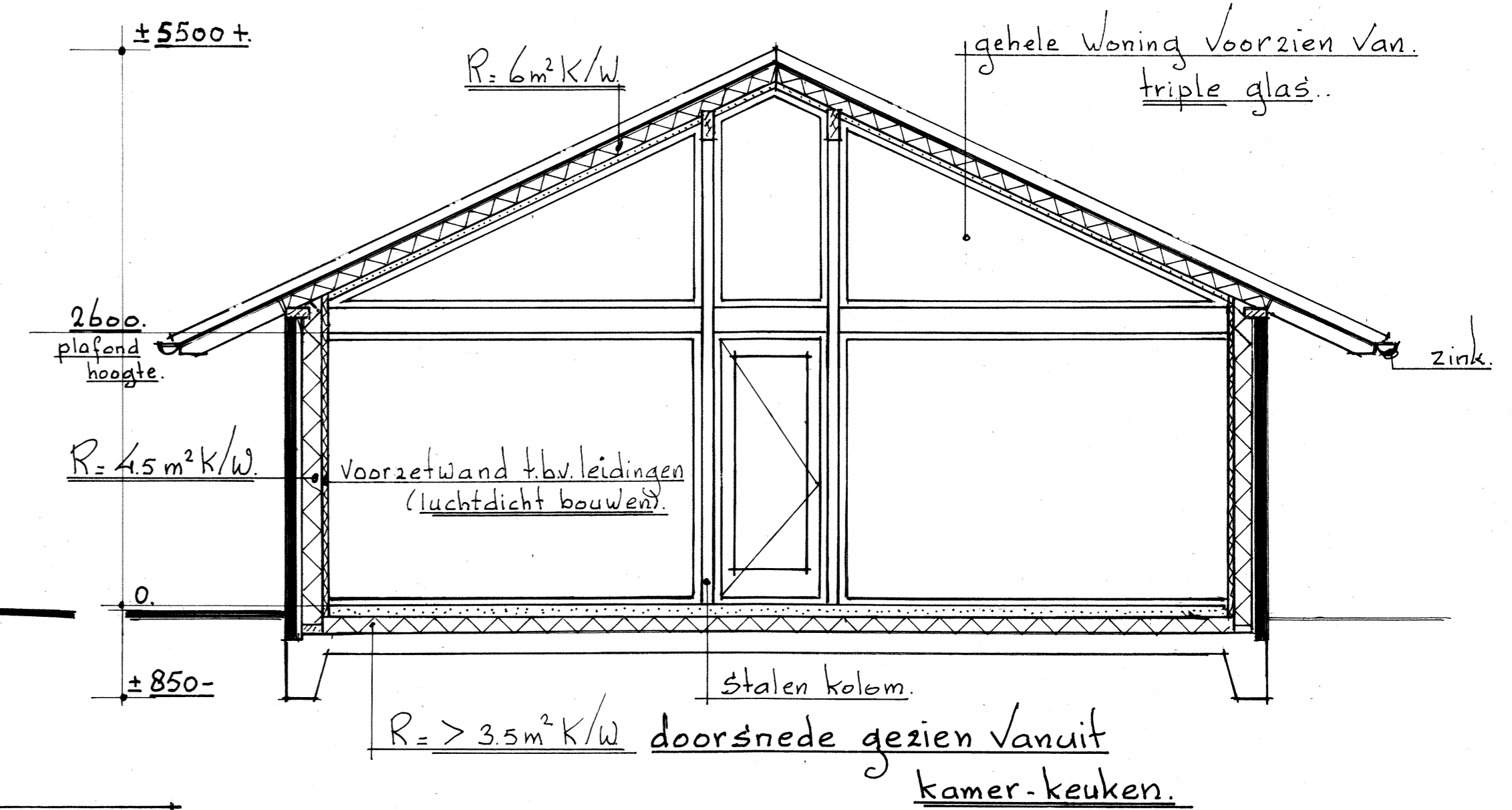

doorsnede gezien vanuit kamer-keuken.

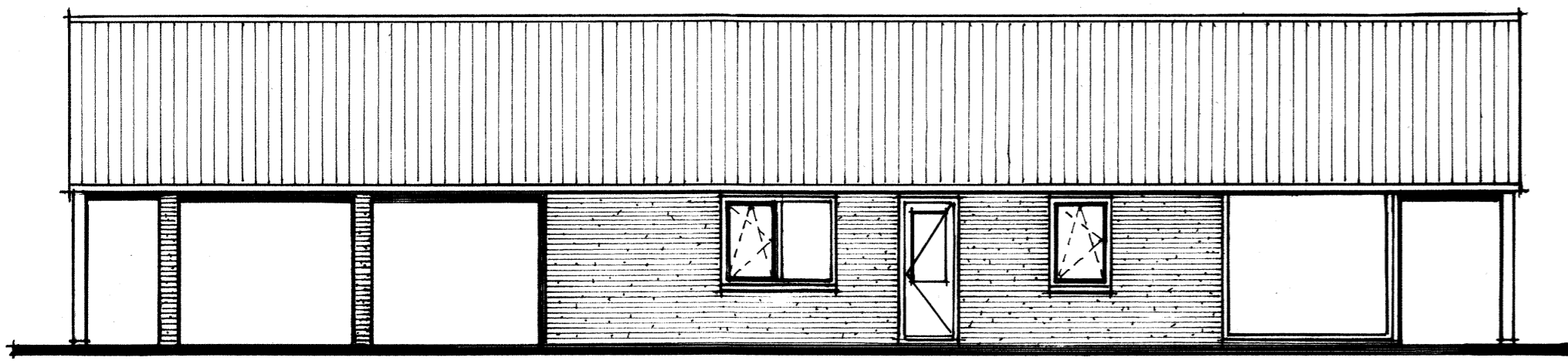

linker zijgevel.

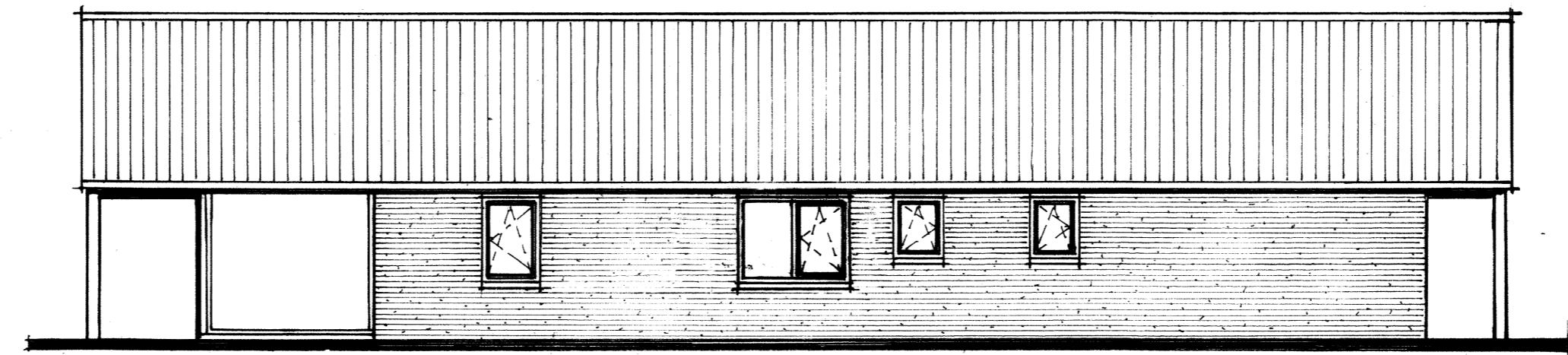

rechter zijgevel.

hang + sluitwerk 3sterren.
 tegelwerk douche-WC volgens b.b. art 3-28 en Ren 277B.
 regenwater te loosen op eigen erf en sloot.
 vuilwater op drukriool.

get: 11-4-2017 gew: Schaal 1:50-100 Joh. F. Ssink.
 betreft: nieuwbouw woonhuis.
 opdrachtgever: C. Schoolderman 0652452770.
 oude Eiberdse Weg 30 7161 R.S. Reede.