

doorsnede F

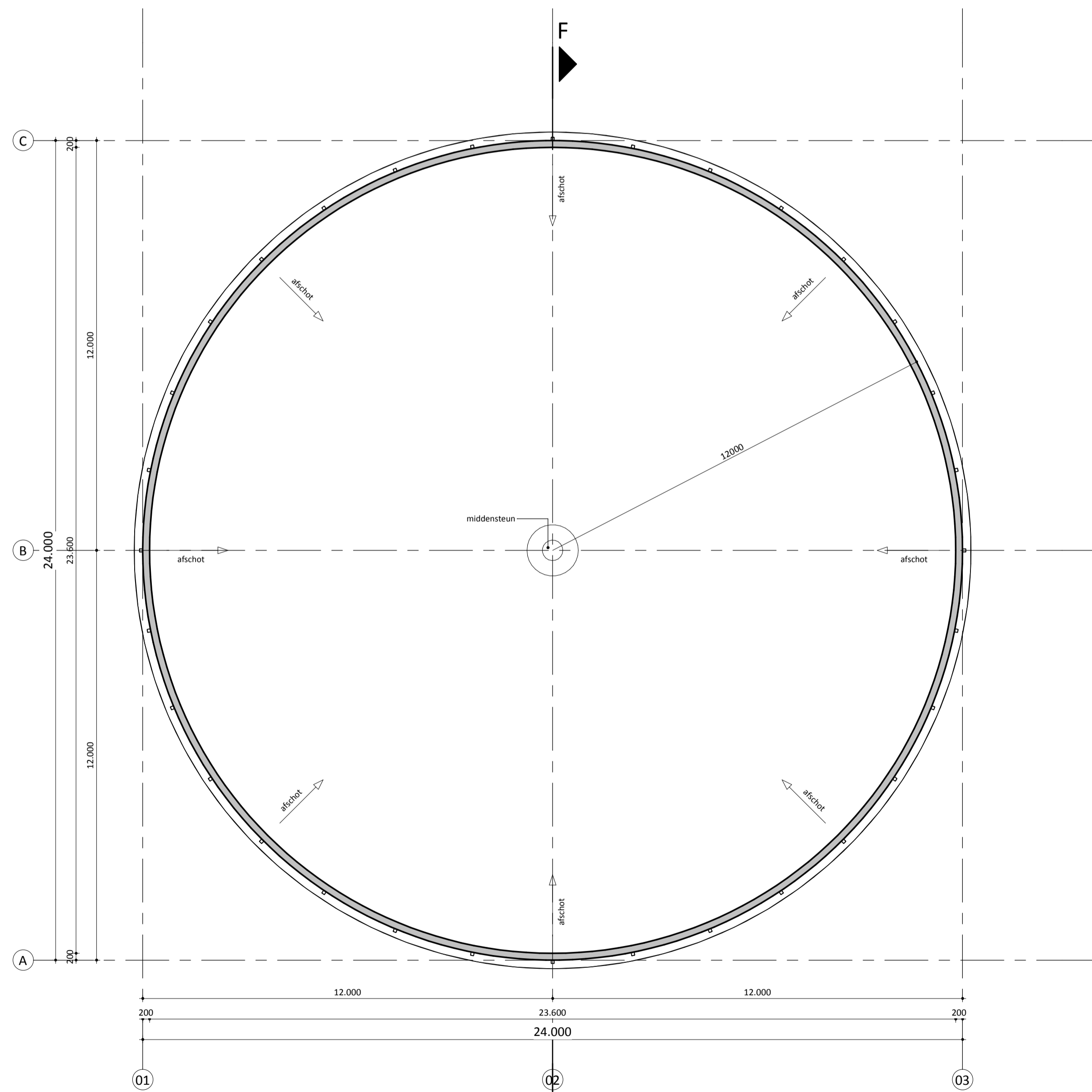

plattegrond

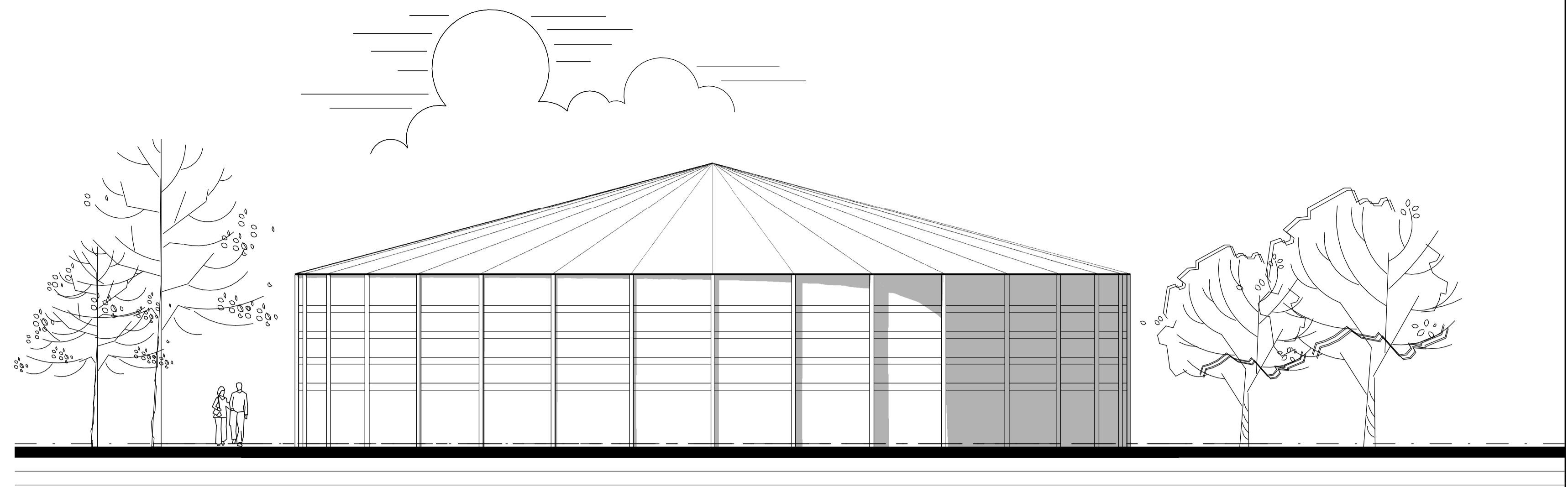

gevel

**Renvooi algemeen**

- alle hout-, beton- en staalconstructies volgens constructeur
- gebruiksfunctie: lichte industrie voor het bedrijfsmatig houden van dieren
- de aannemer dient voor aanvang van de bouw of fabricage van elementen de maatvoering te controleren (en indien nodig aan te passen) en ter inzage leggen aan desbetreffende gemeente
- de tekeningen zijn (primair) vervaardigd voor het aanvragen van de 'Omgevingsvergunning activiteit Bouwen' en zijn met de grootste zorgvuldigheid voor dat doel vervaardigd.
- indien deze tekeningen worden gebruikt voor de uitvoering dienen er door de aannemer werktekeningen te worden vervaardigd.
- de maatvoering van de bestaande situatie door de aannemer in het werk controleren, zodat eventuele onduidelijkheden of onnauwkeurigheden vooraf (in overleg met de Rombou en constructeur) kunnen worden hersteld.
- verschillen in afmetingen en toestand met de werkelijkheid geven geen aanspraak op verrekening.

**Kleur- en materiaalstaat**

gevelelementen	beton elementen	grijs
dakbedekking	PVC-gecoat polyesterzeil	donkergroen

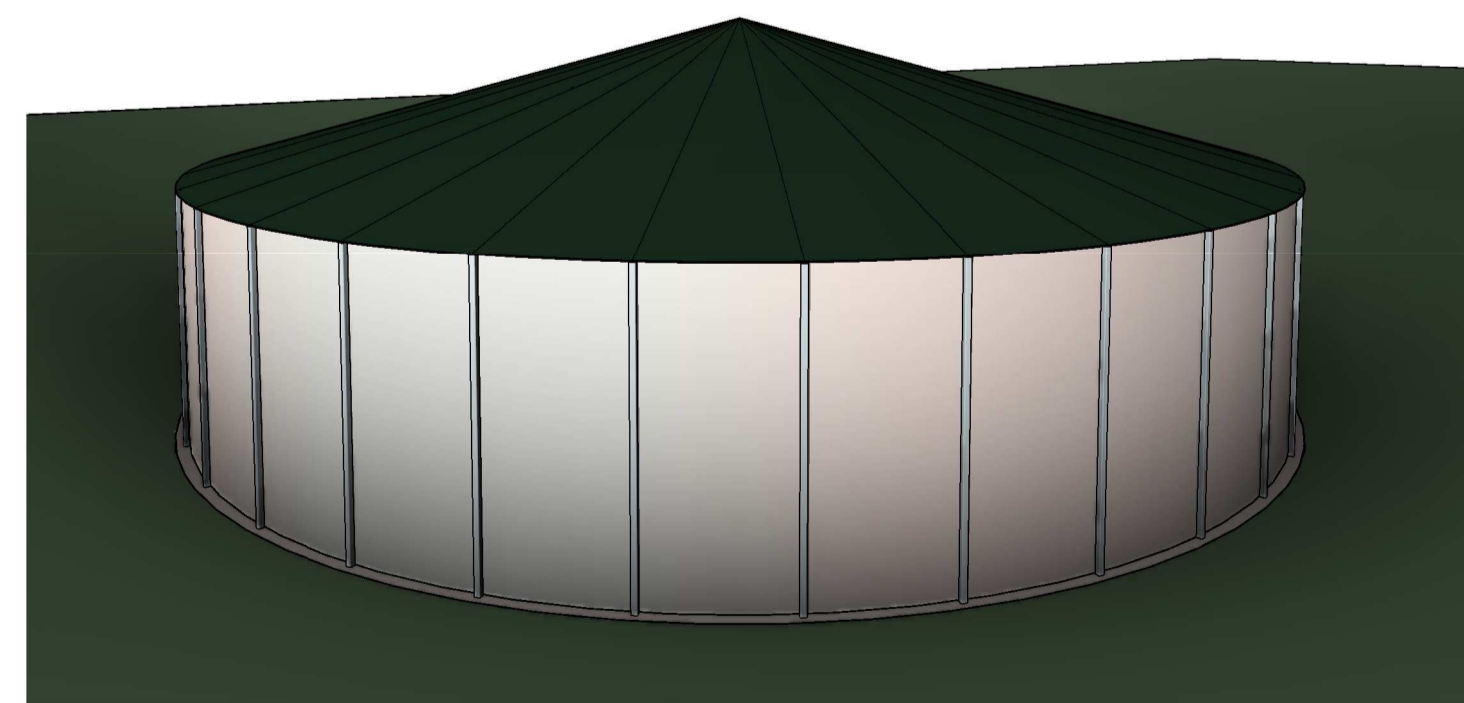

3D

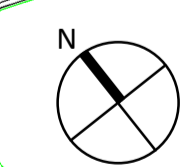
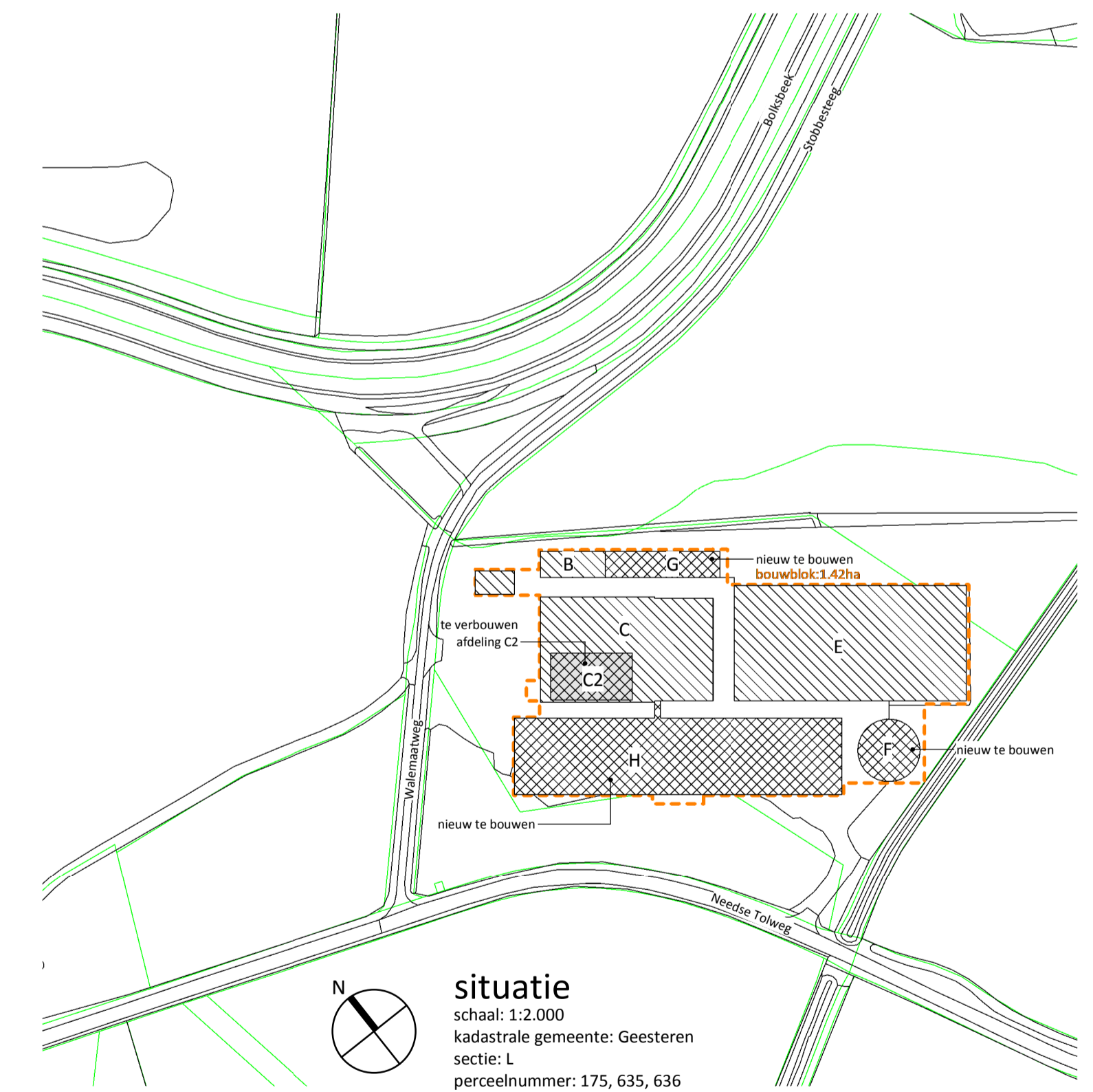

**situatie**  
 schaal: 1:2.000  
 kadastrale gemeente: Geesteren  
 sectie: L  
 perceelnummer: 175, 635, 636

**rombōu**

opdrachtgever Maatschap G.J. en H.A. ter Haar-Koier

intake 6610524806  
 schaal 1:100  
 papierformaat A1  
 auteur wa

project nieuwbouw voor het bedrijf  
 aan de Walemaatweg 2 te Geesteren

architect registratienr  
 fase vergunning  
 datum 24-04-2020  
 gewijzigd A: 26-06-2020

onderdeel gebouw F: mestilo  
 plattegrond, doorsnede, isometrie en situatie

bladnummer BO-11-F

Jufferenwal 30, Zwolle  
 Postbus 432  
 8000 AK Zwolle

t 08 8236 8236  
 info@rombou.nl  
 www.rombou.nl