

linkerzijgevel bestaand

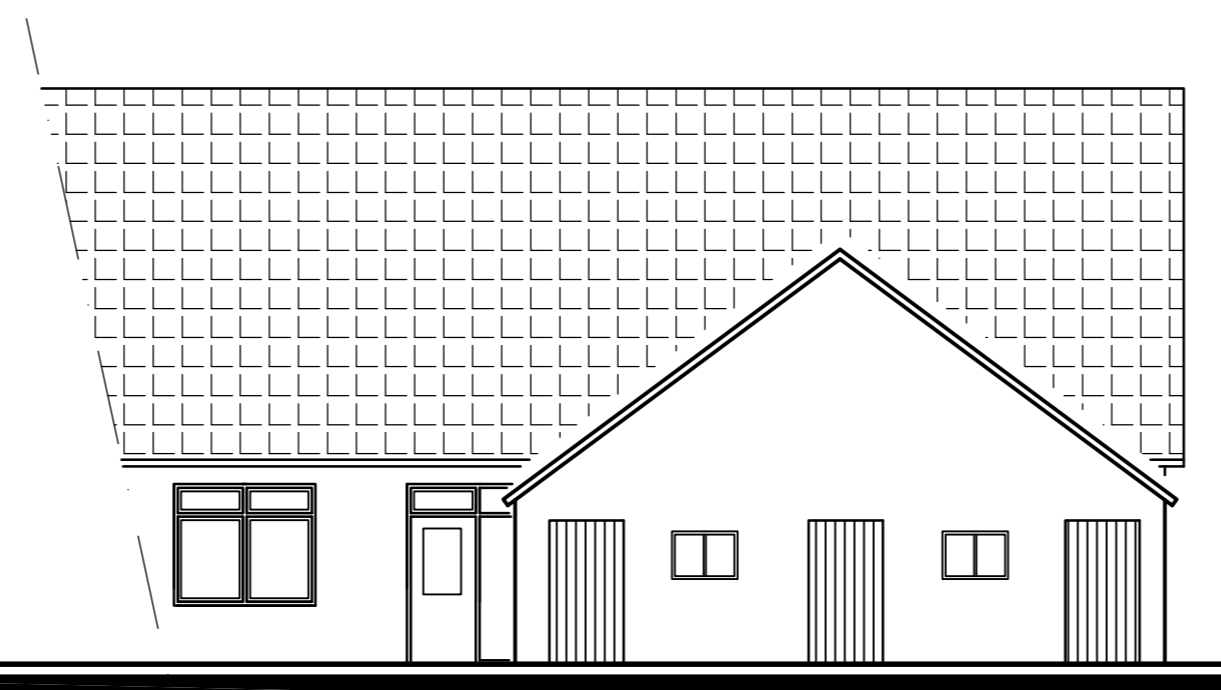

achtergevel bestaand



rechter zijgevel bestaand

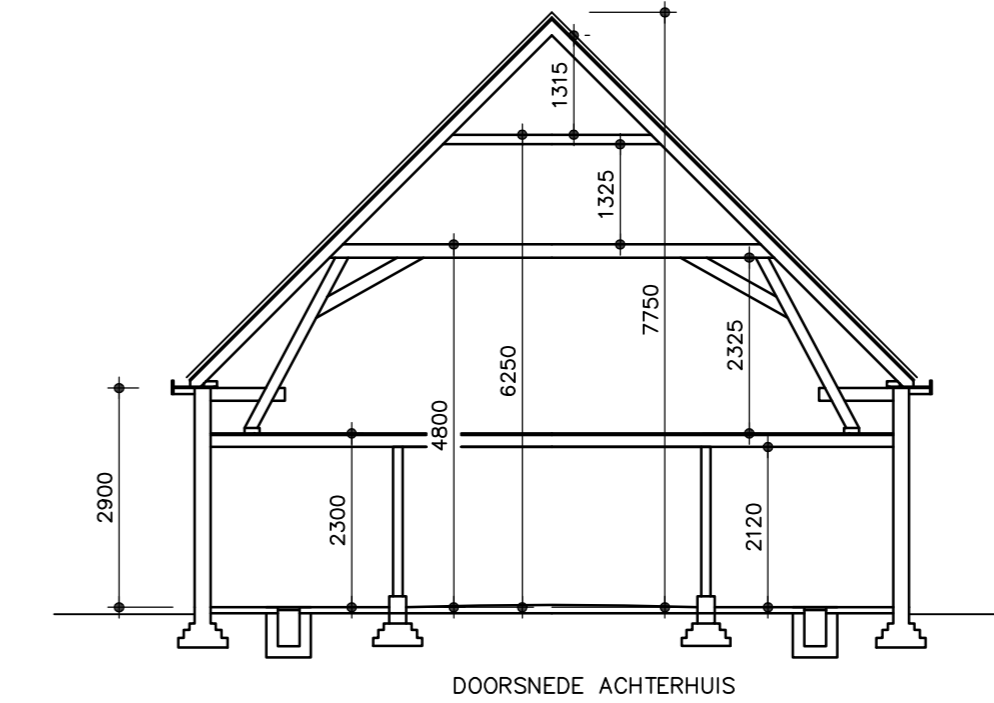

DOORSNEDE ACHTERHUIS

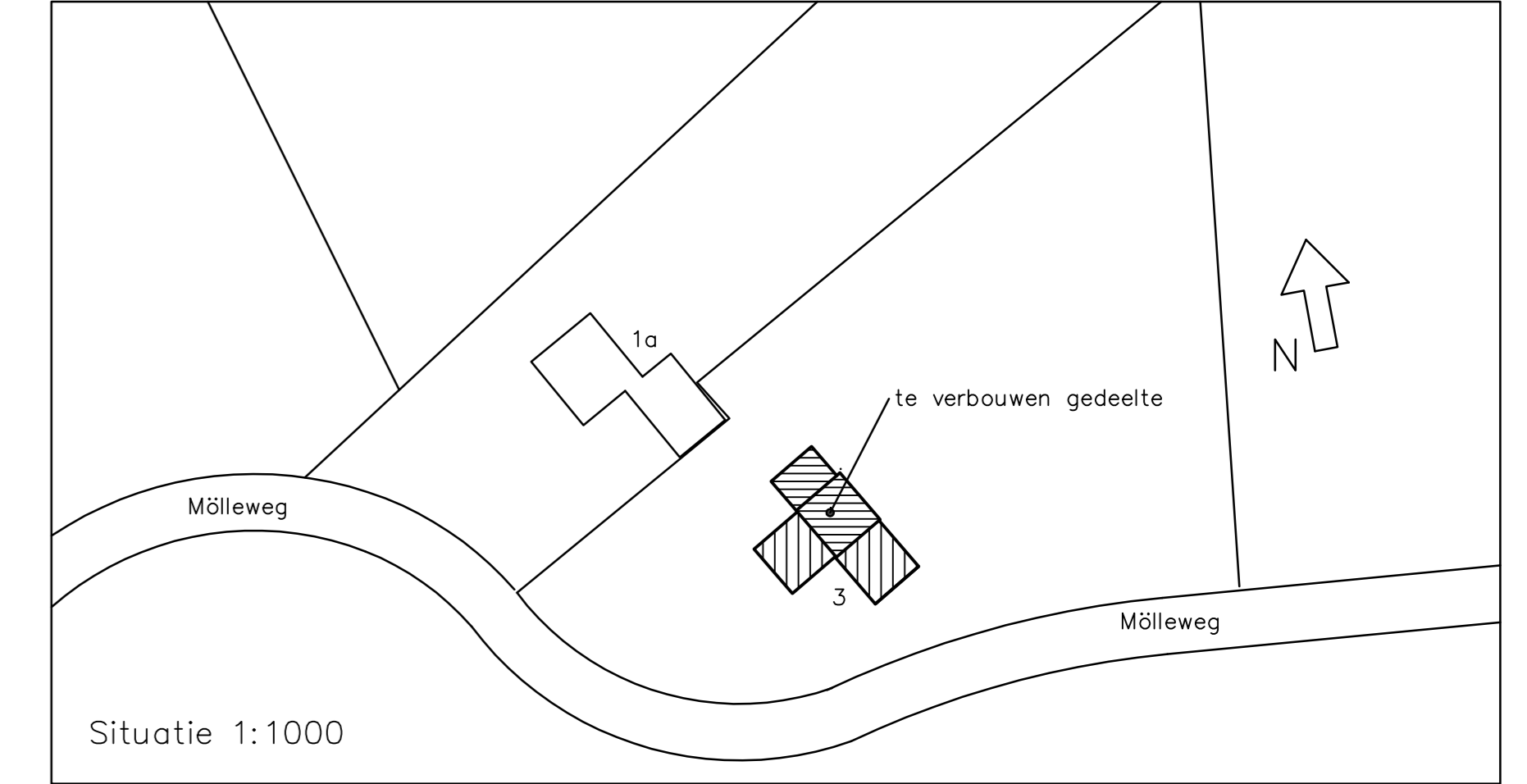

Situatie 1:1000

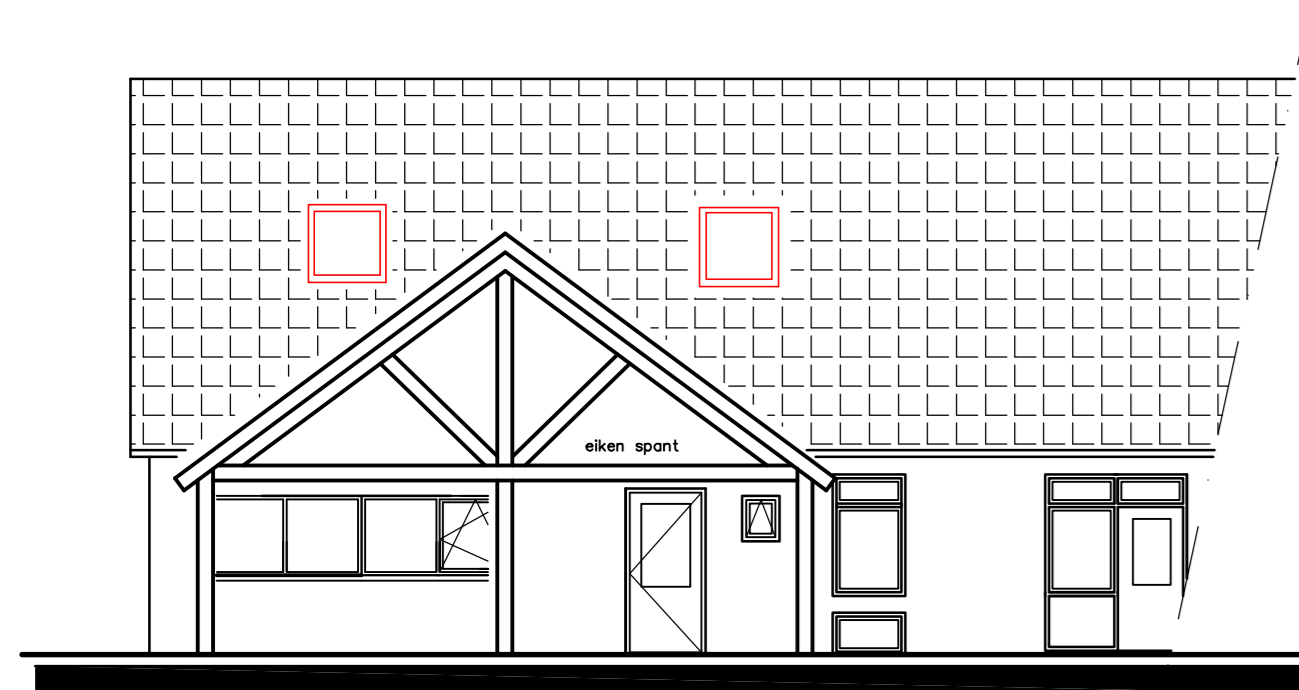

doorsnede / linkerzijgevel nieuw



achtergevel nieuw

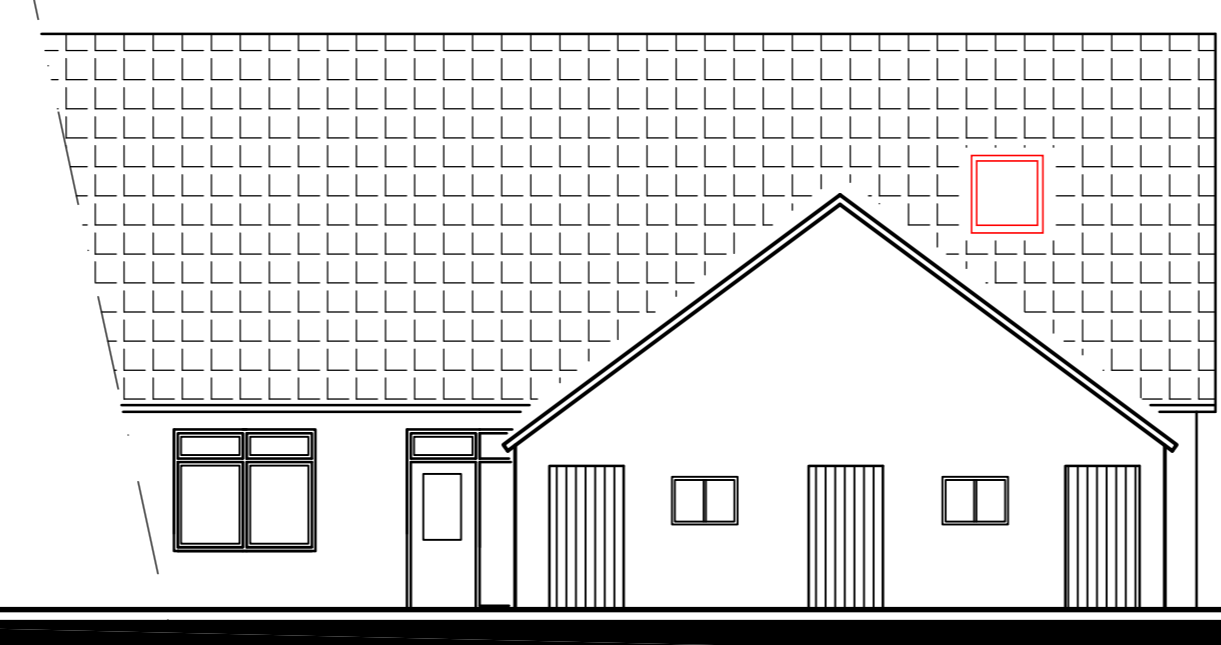

rechter zijgevel nieuw

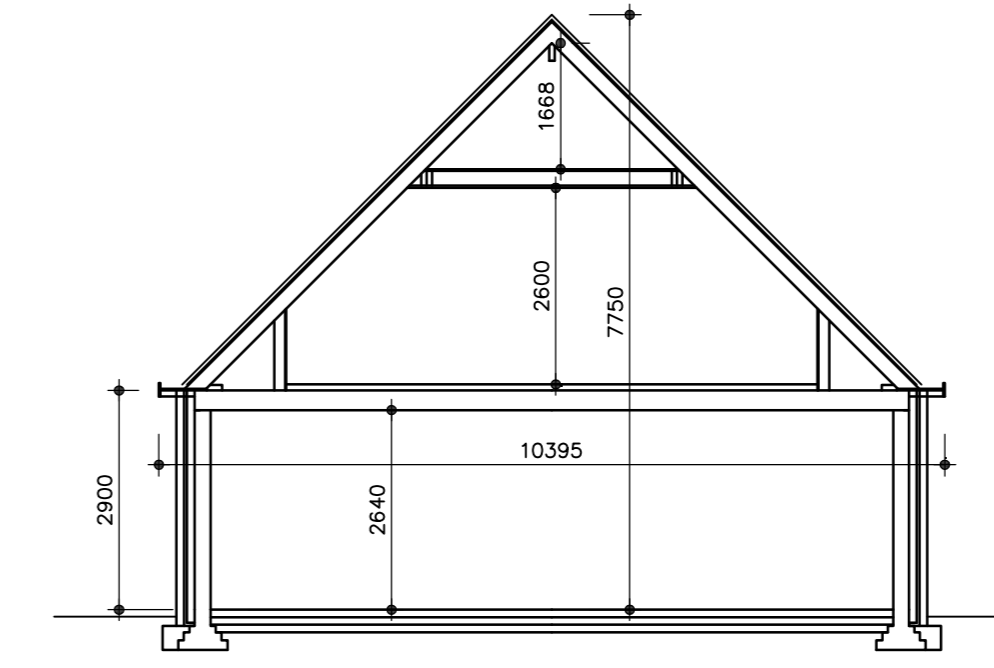

DOORSNEDE ACHTERHUIS GEWIJZIGD

RENVОО: materialen / kleuren		
betreffende:	materiaal	kleur
gevels	baksteen	rood
dakgoten	zink	grijs
windveren	hout	wit
dakbedekking	gebakken pannen	rood
deurkozijnen	kunststof	wit
deuren	kunststof	groen
ramen	kunststof	wit

Constructieve wijzigingen volgens statische berekening WM Bouwtechniek

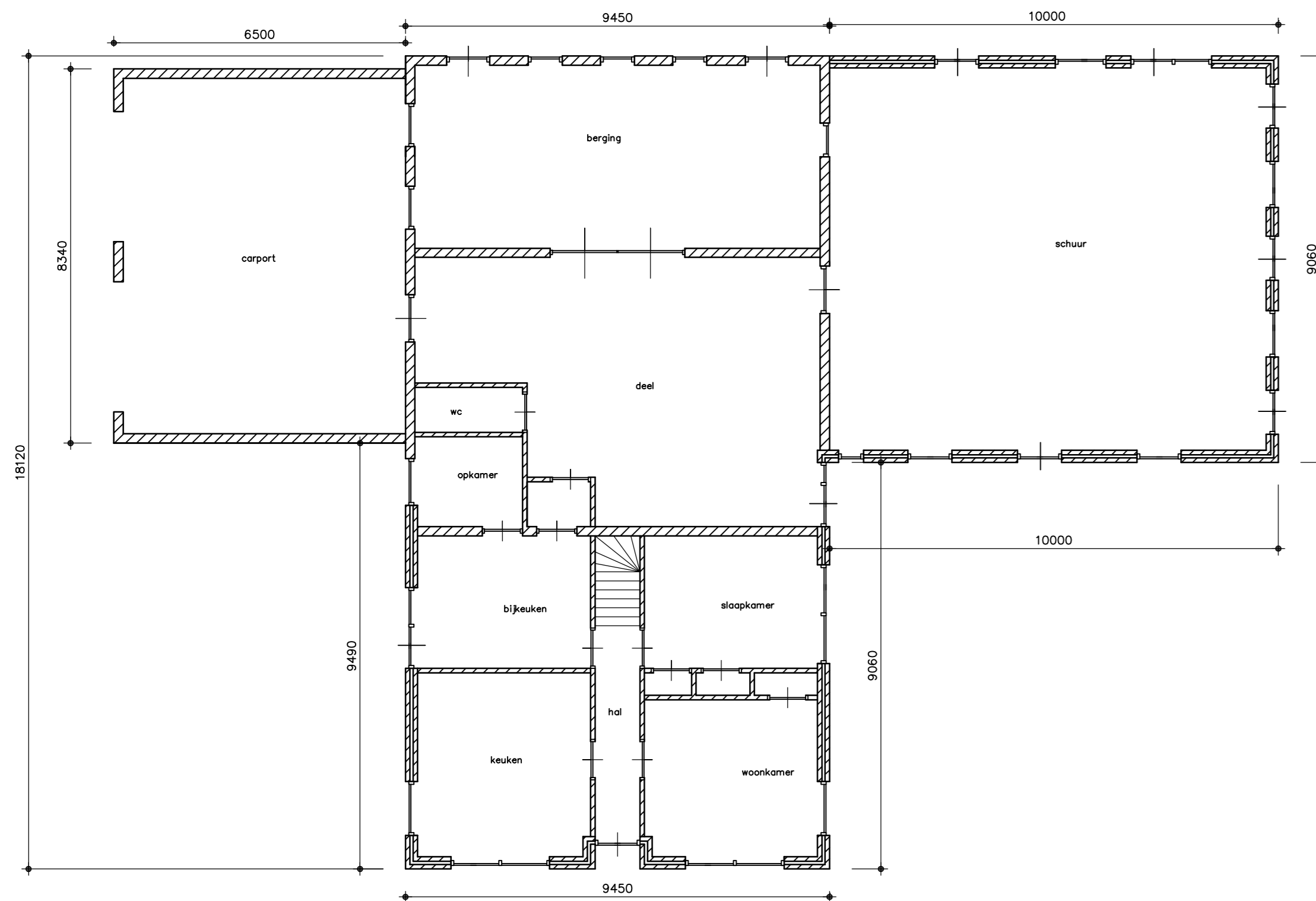

plattegrond bestaand

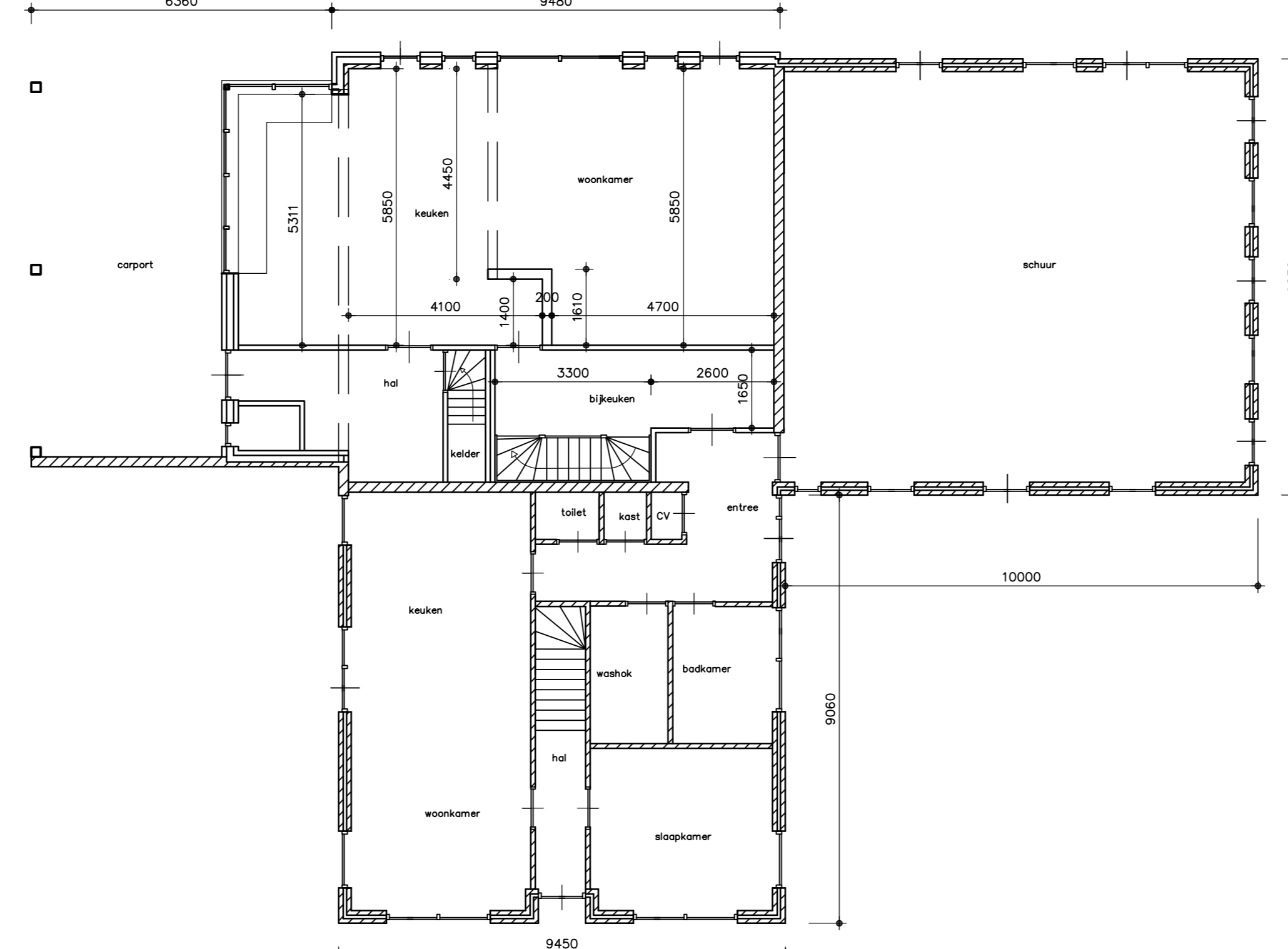

begane grond nieuw

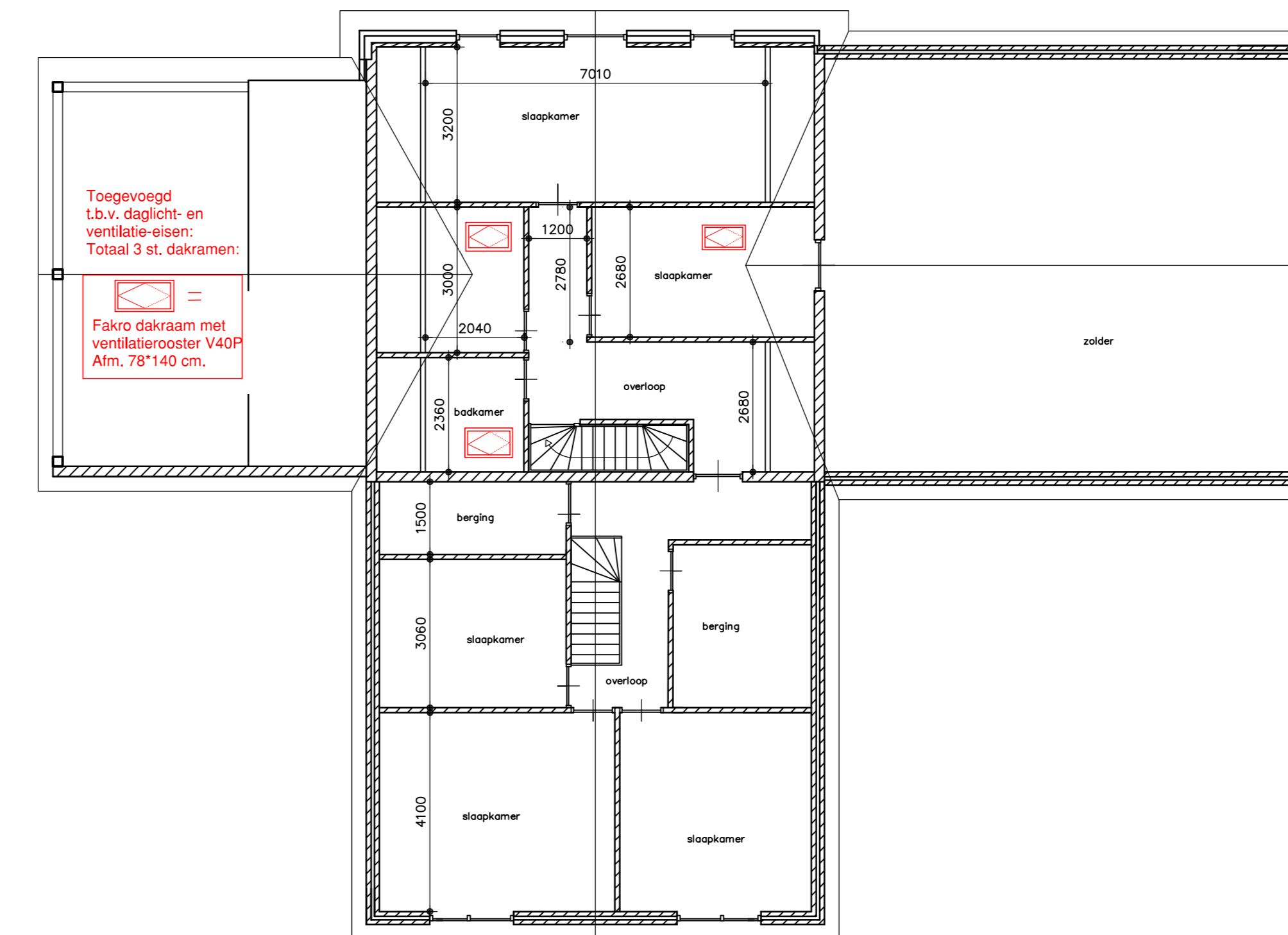

verdieping nieuw

totale inhoud woongedeelte is 976 m³.
vloeroppervlakte voor- en achterhuis: 173 m²
gemiddelde hoogte hiervan is 532,5 cm
vloeroppervlakte aanbouw: 19 m²
hoogte hiervan is 290 cm

gemeente Berkelland
Behoort bij besluit van
burgemeester en wethouders
van Berkelland
datum: 25 jan 2018
zaaknr: 198501
nr: OU2017018

Bouwbedrijf de DRIEHOEK
Industrieweg 9b 7141 DD Groenlo

opdrachtgever: Mölleweg 3 Beltrum

handtekening: p.c.: 7156 LJ tel.: 06-23099753

schaal: 1:100 datum: 30-06-2017 blad: B.01 formaat: 500*1150

gew.: getekend: A. te Braake

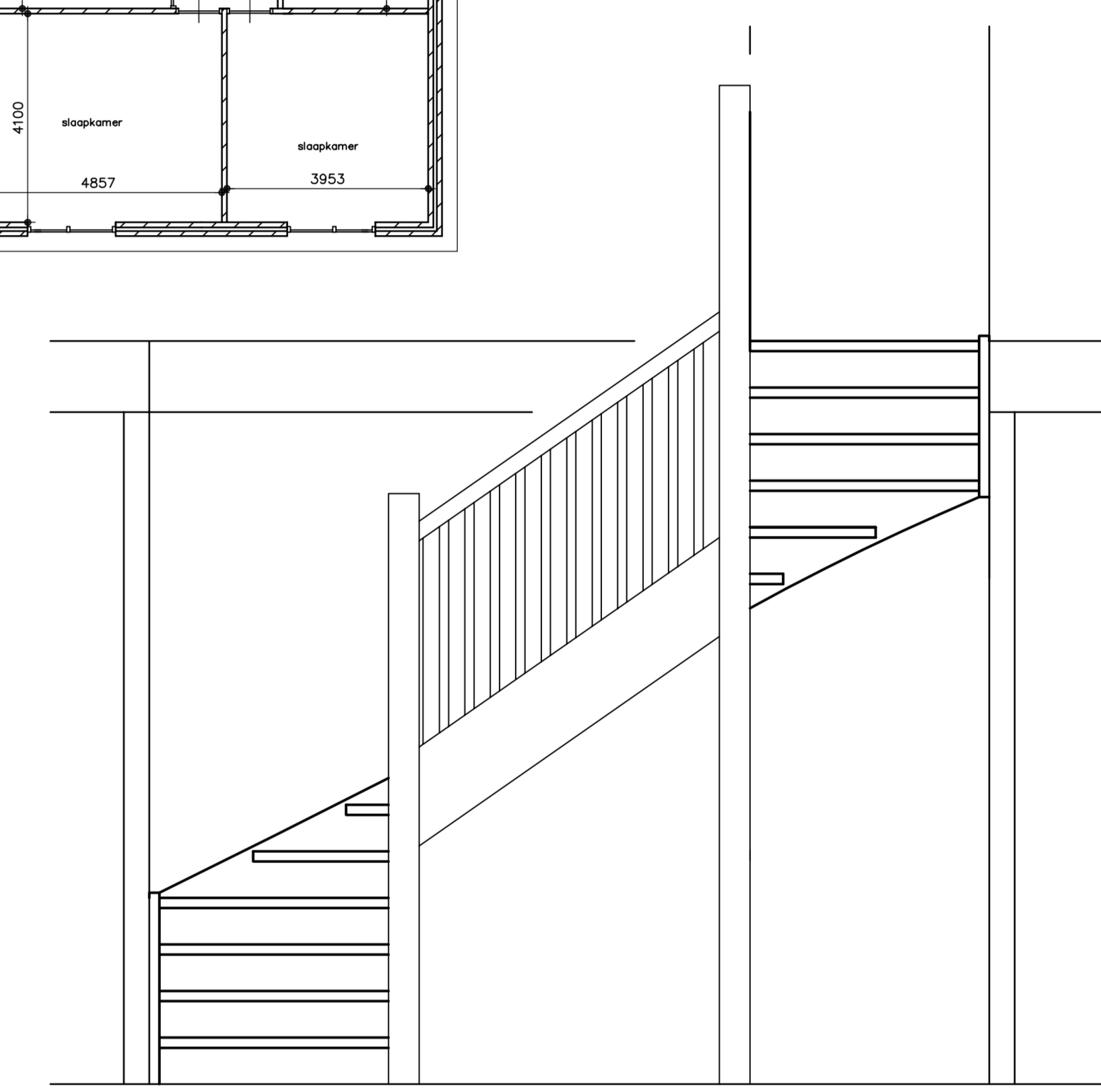
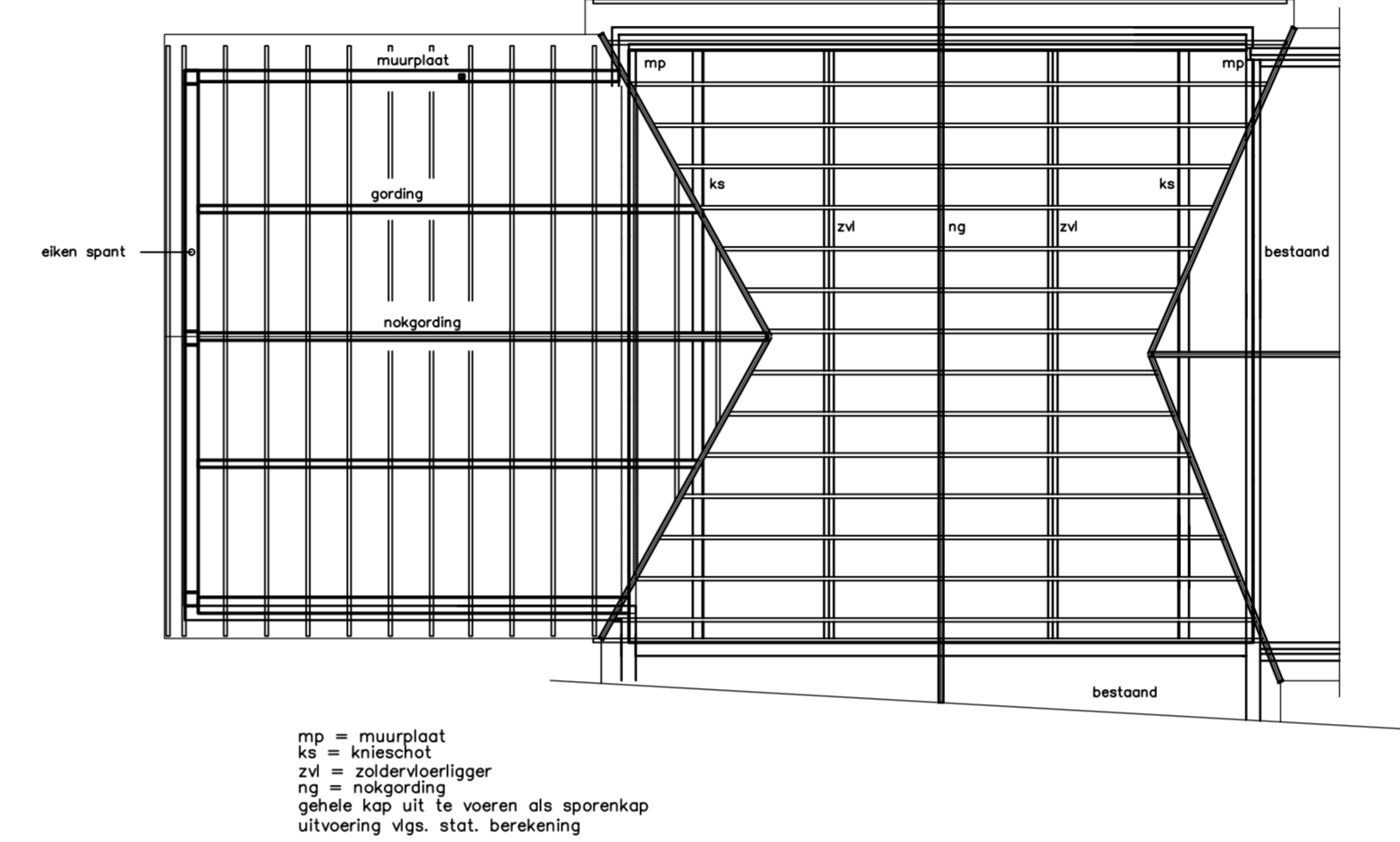
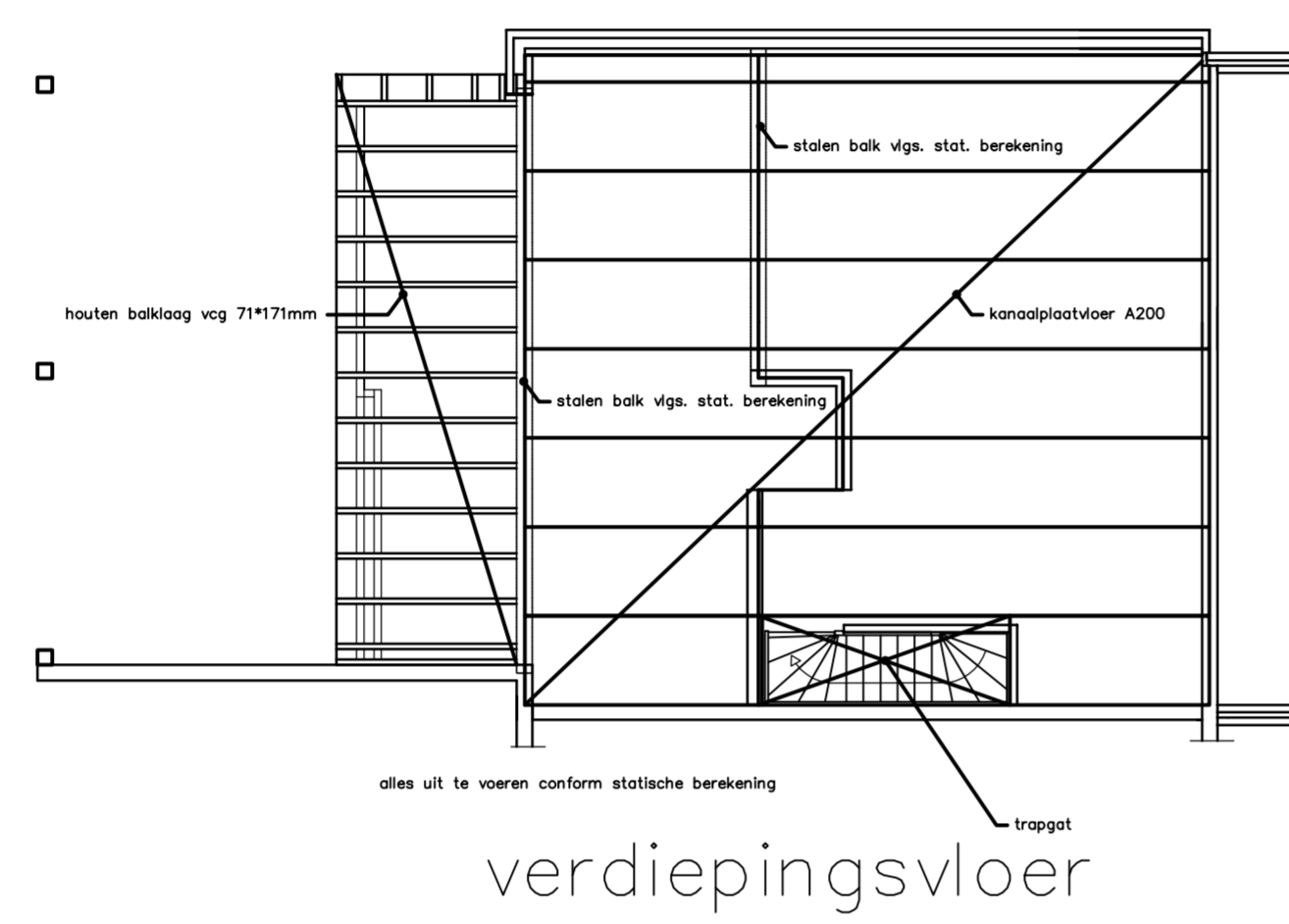
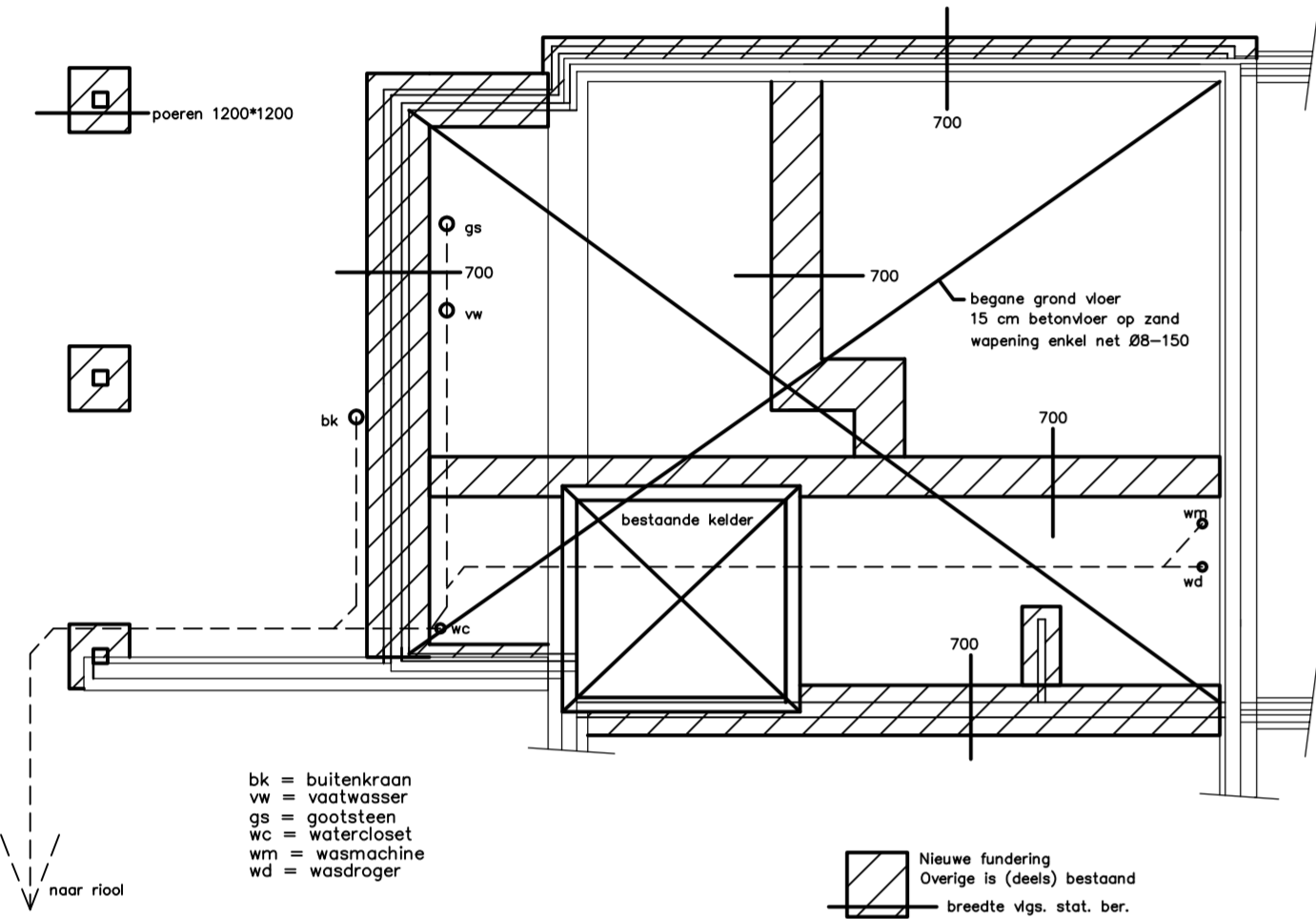
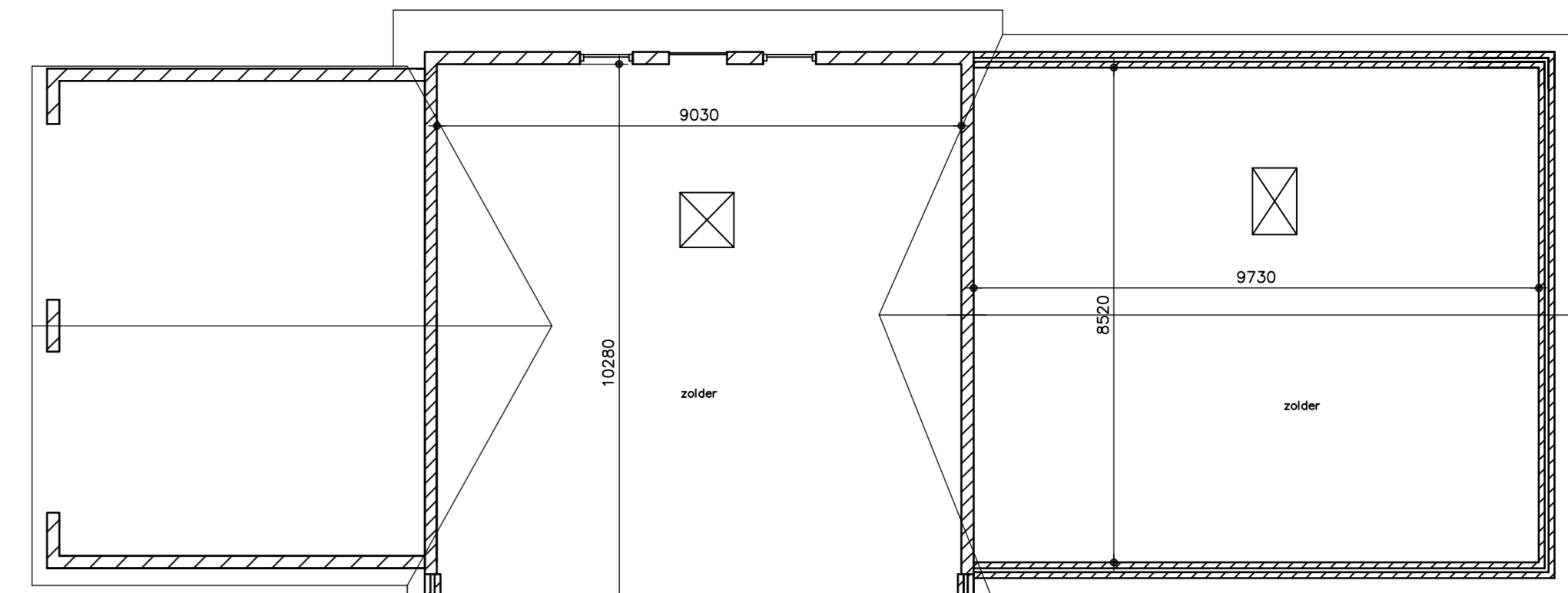

fundering / riolering / bgg-vloer

verdiepingsvloer

kapplan

aanzicht / doorsnede

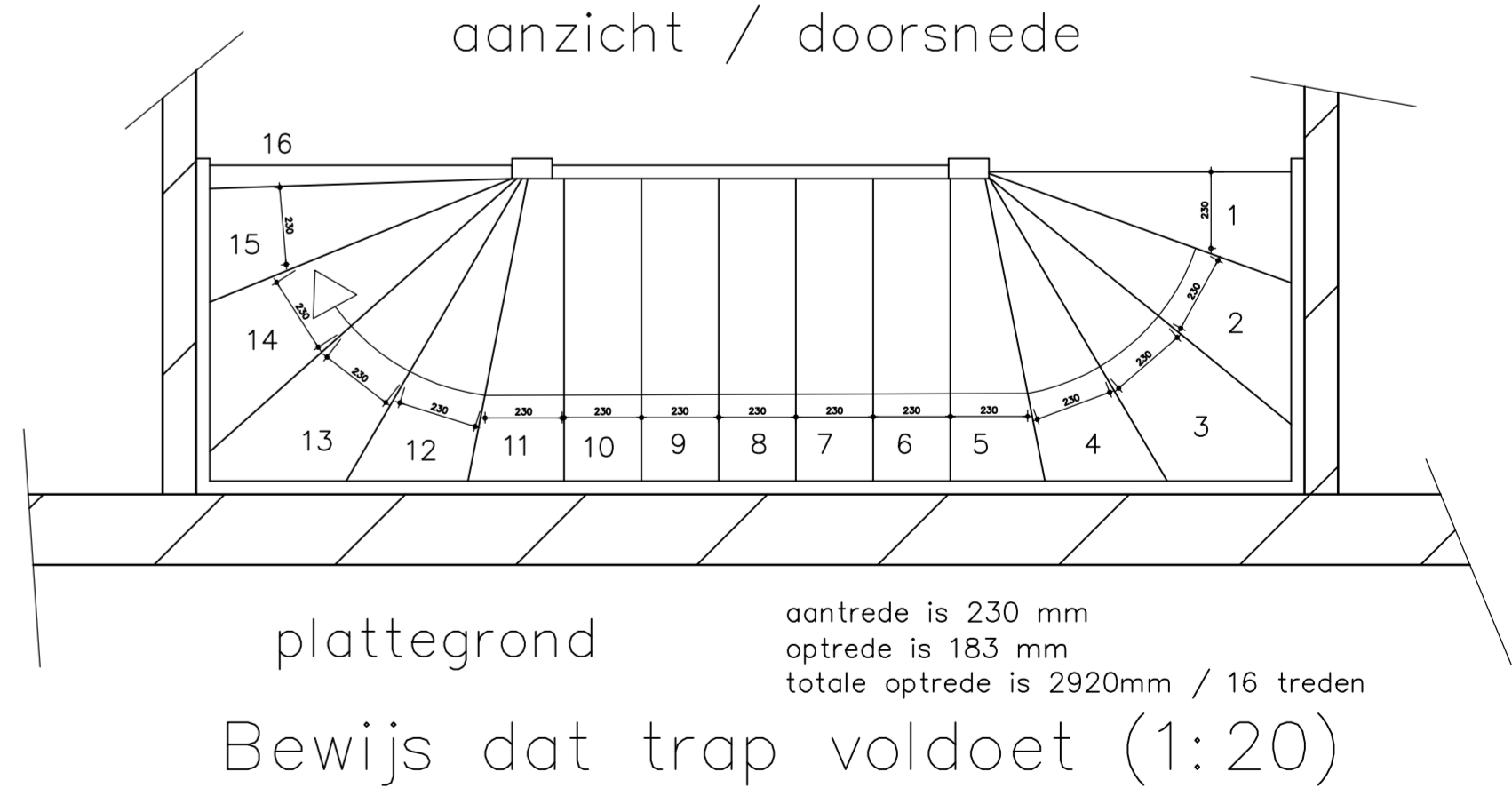
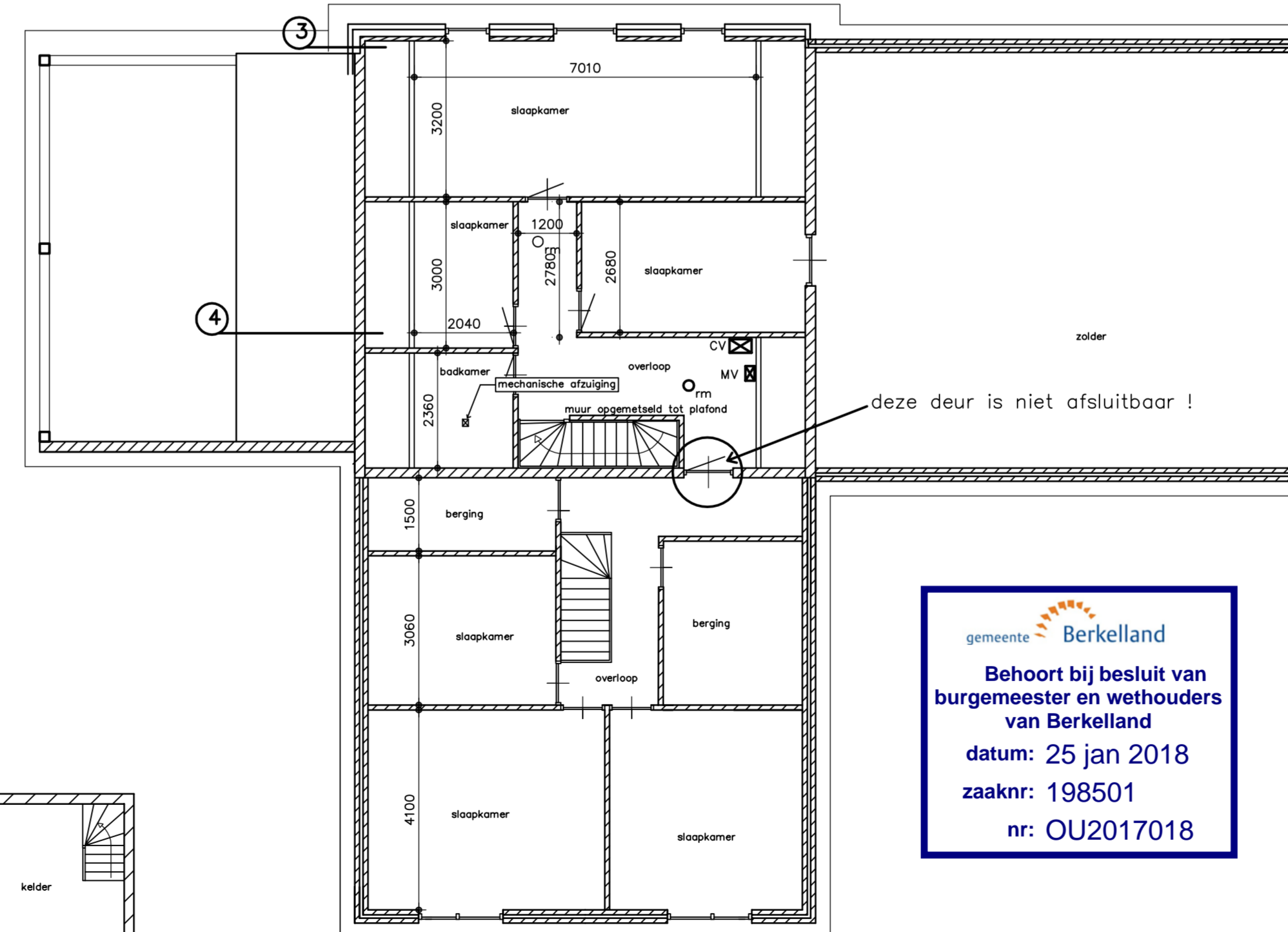
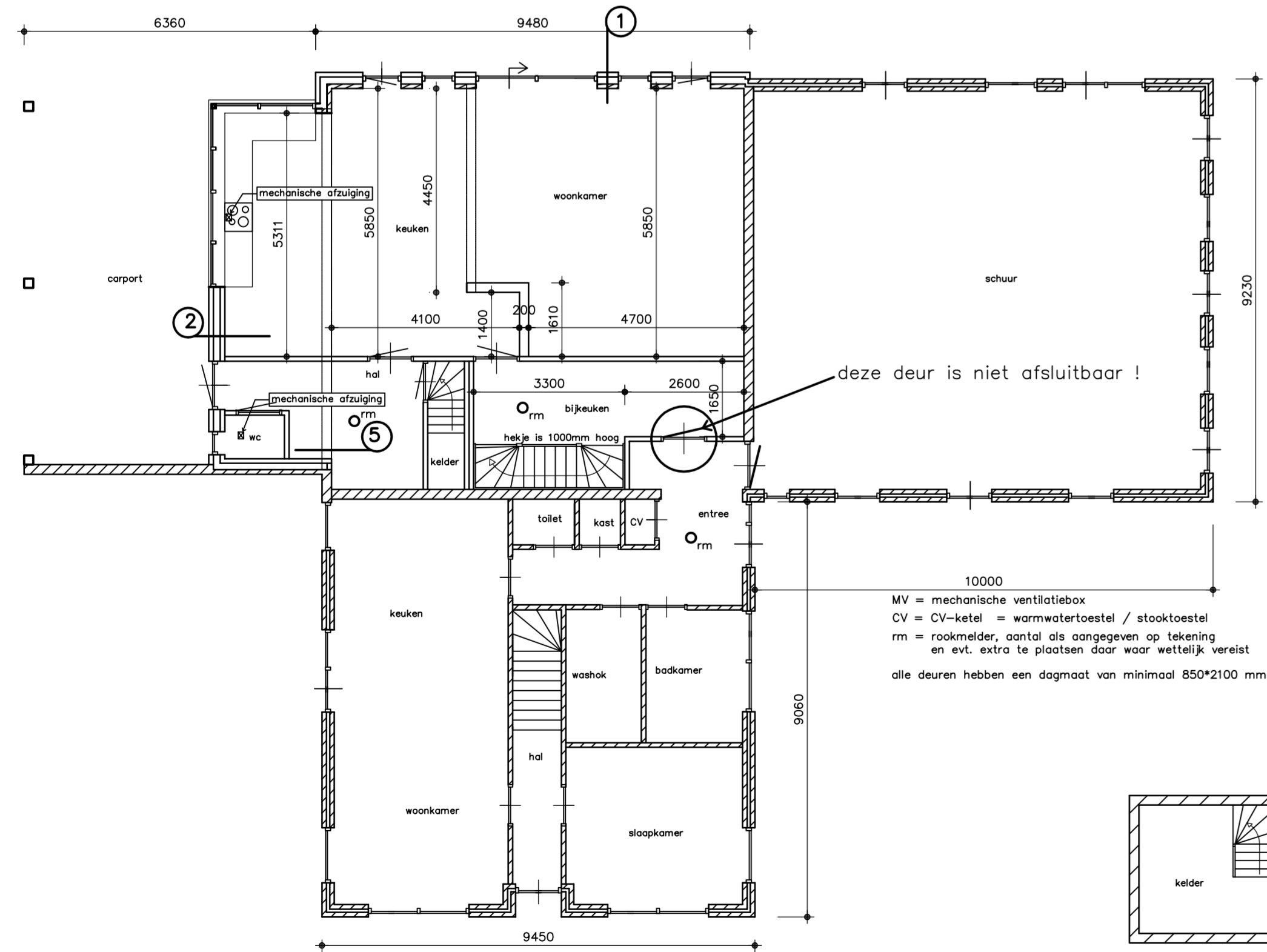

begane grond nieuw met toevoegingen

kelder

verdieping nieuw met toevoegingen

gemeente Berkelland
 Behoort bij besluit van burgemeester en wethouders van Berkelland
 datum: 25 jan 2018
 zaaknr: 198501
 nr: OU2017018

Verbouw achterhuis Mölleweg 3 – Aanvullingen			
opdrachtgever:	adres: Mölleweg 3 Beltrum		
handtekening:	p.c.: 7156 LJ	tel.: 06-23099753	
schaal: 1:100	datum: 15-07-2017	blad: B.02	formaat: 600*900
Bouwbedrijf de DRIEHOEK tel.: 0544-463155			getekend: A. te Braake
Industrieweg 9b 7141 DD Groenlo			

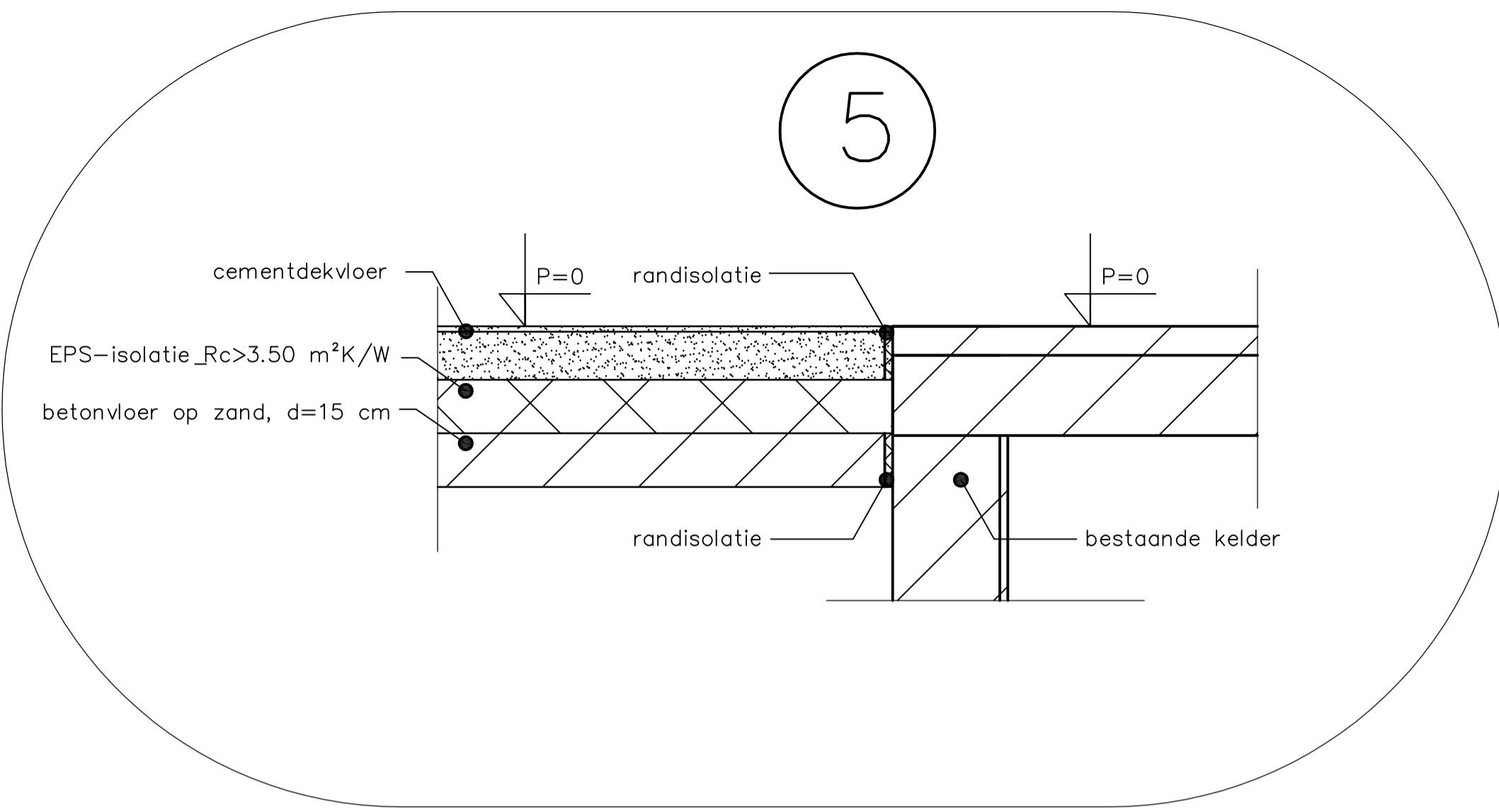
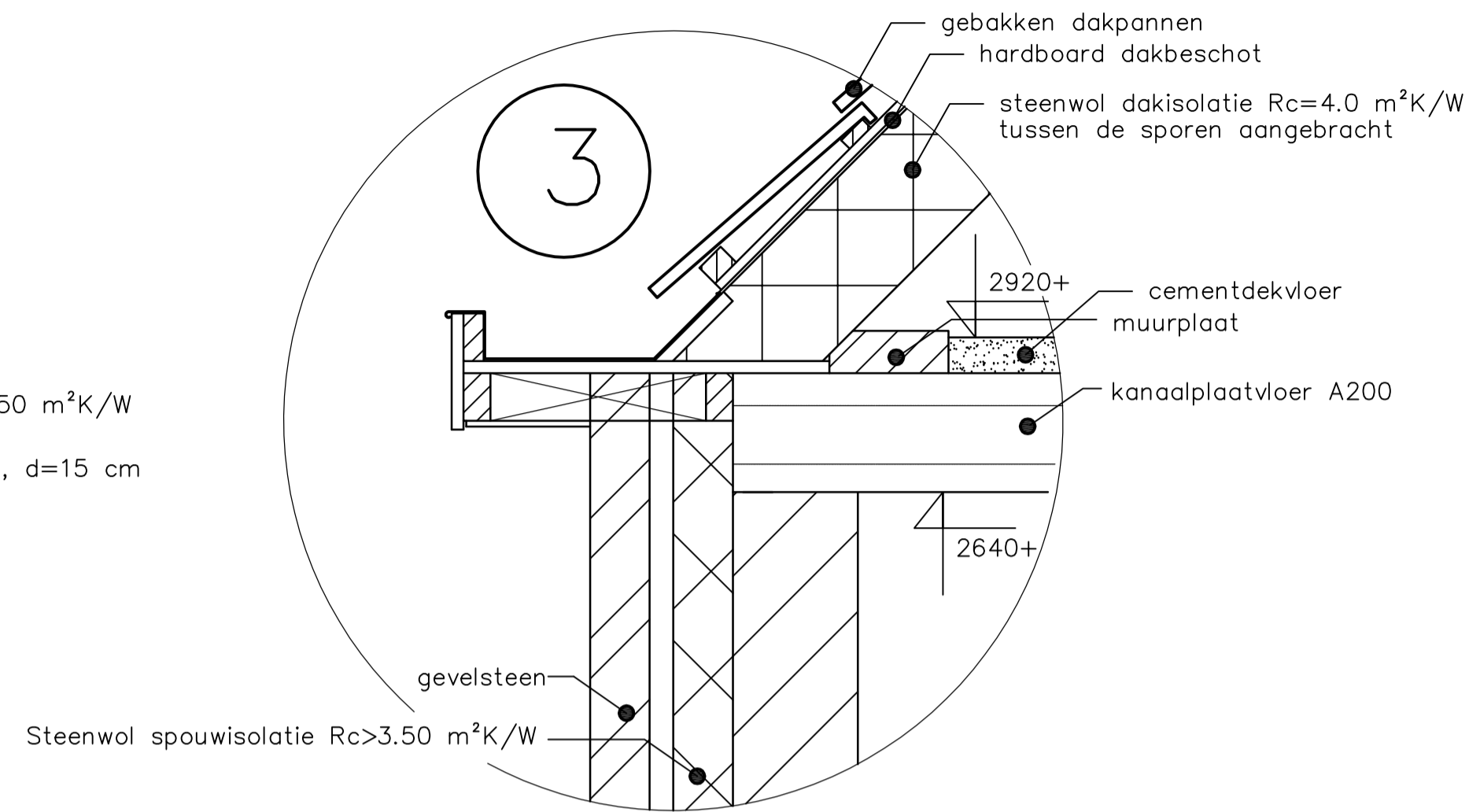
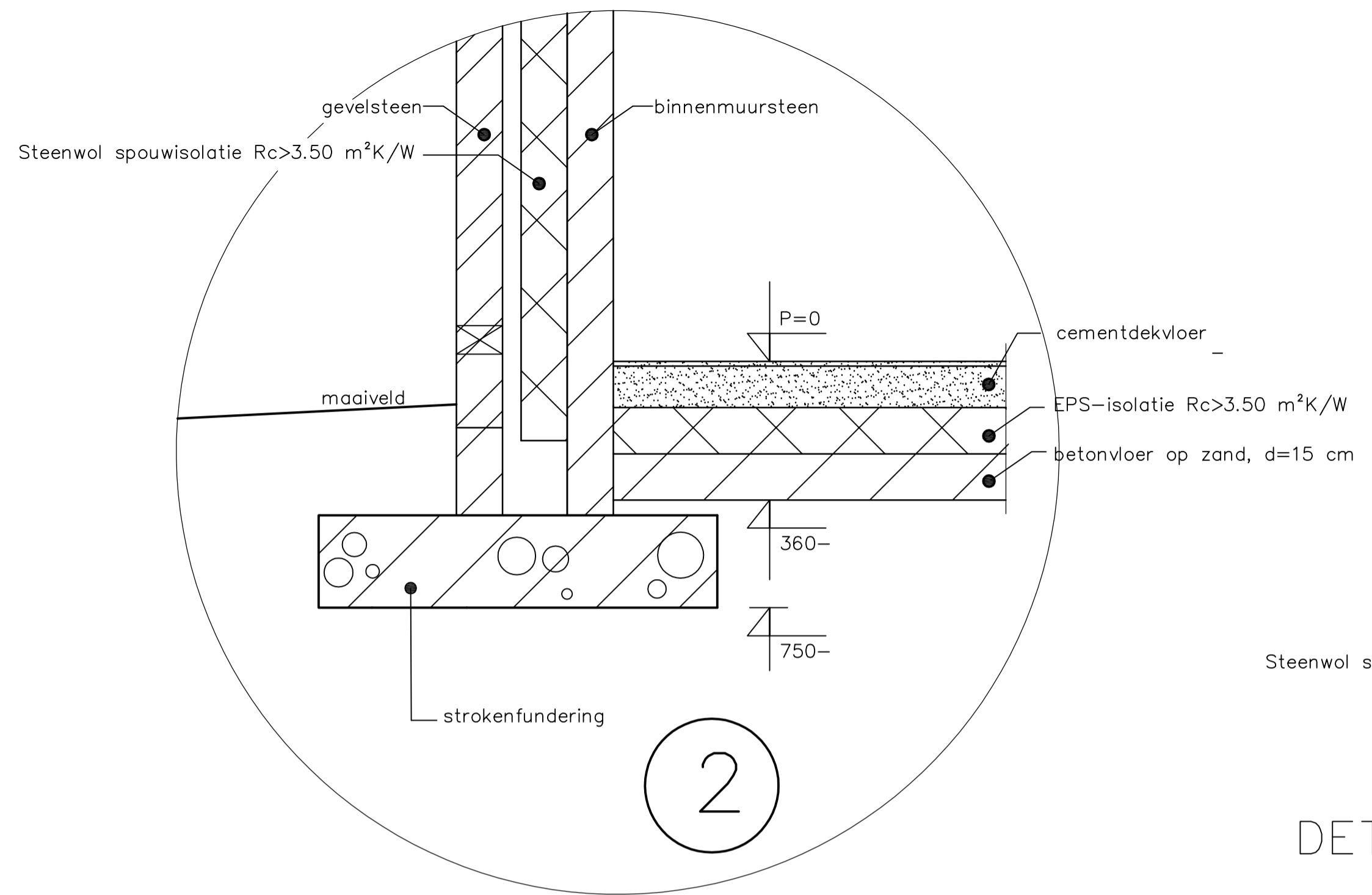

DETAILS

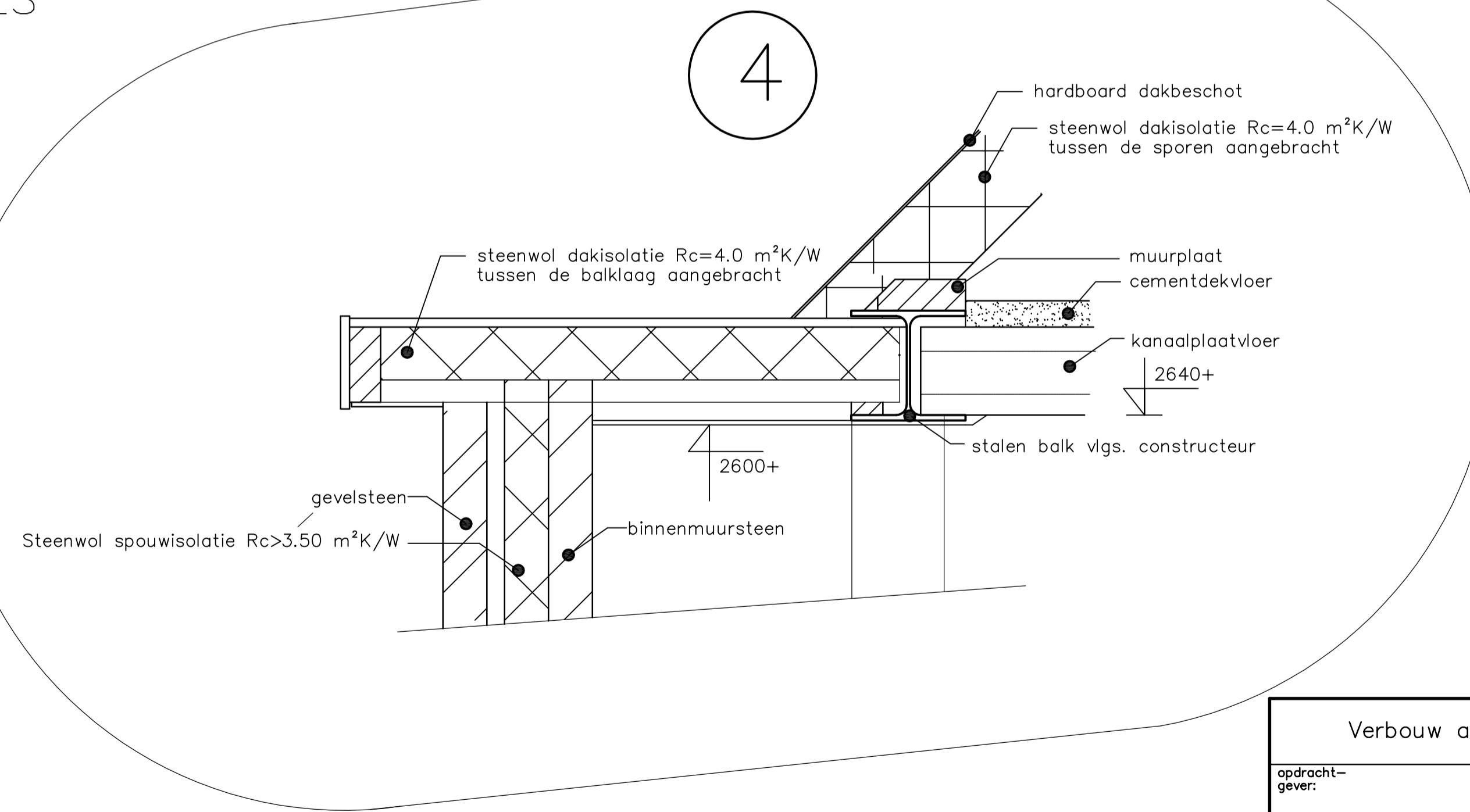
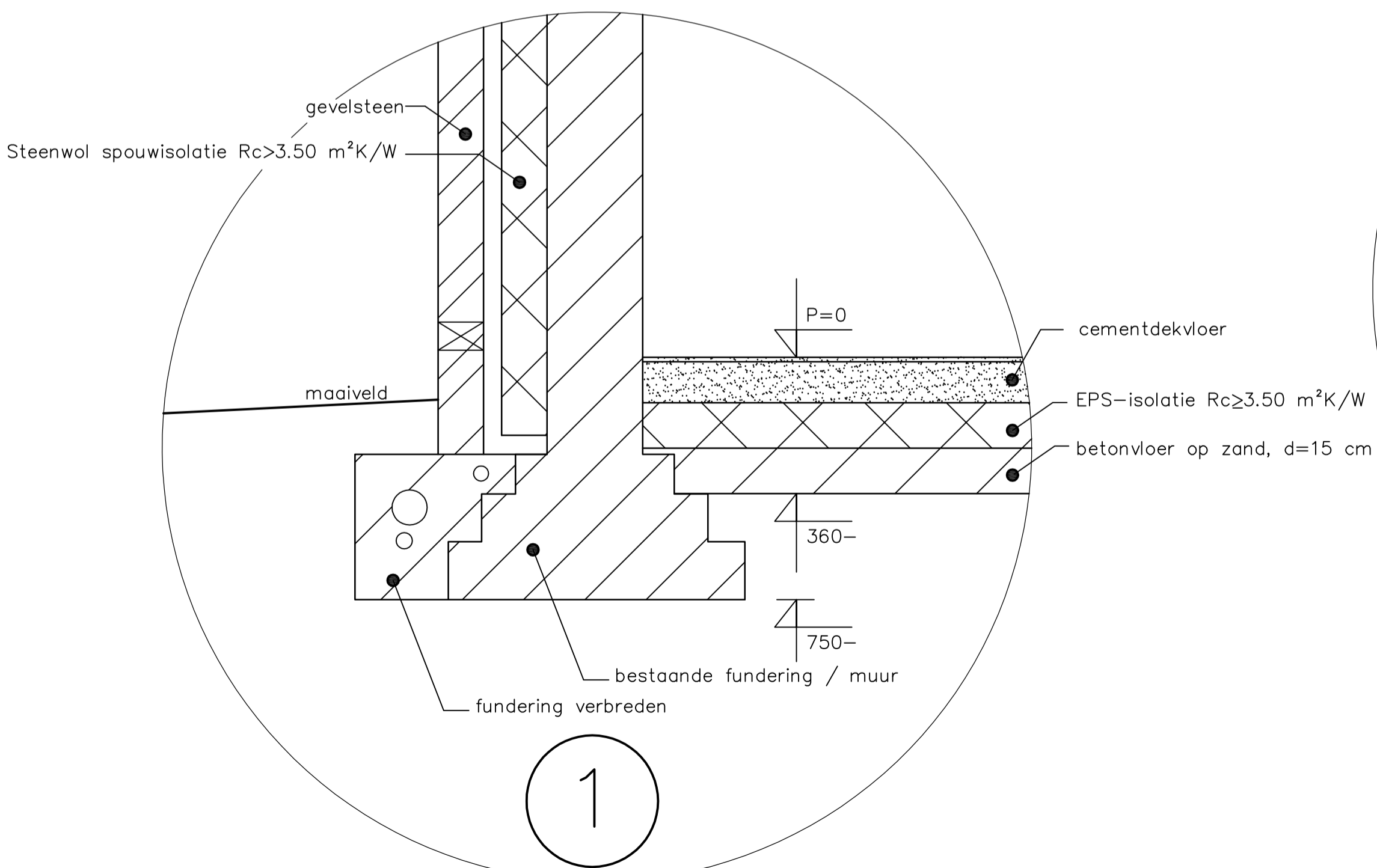

gemeente Berkelland
Behoort bij besluit van
burgemeester en wethouders
van Berkelland
datum: 25 jan 2018
zaaknr: 198501
nr: OU2017018

Verbouw achterhuis Mölleweg 3 – Principedetails			
opdracht-gever:	adres: Mölleweg 3 Beltrum		
handtekening:	p.c.: 7156 LJ	tel.: 06-23099753	
schaal: 1:100	datum: 15-07-2017	blad: B.03	formaat: 480*850
Bouwbedrijf de DRIEHOEK		tel.: 0544-463155	getekend: A. te Braake
Industrieweg 9b 7141 DD Groenlo			