

Rechterzijgevel.

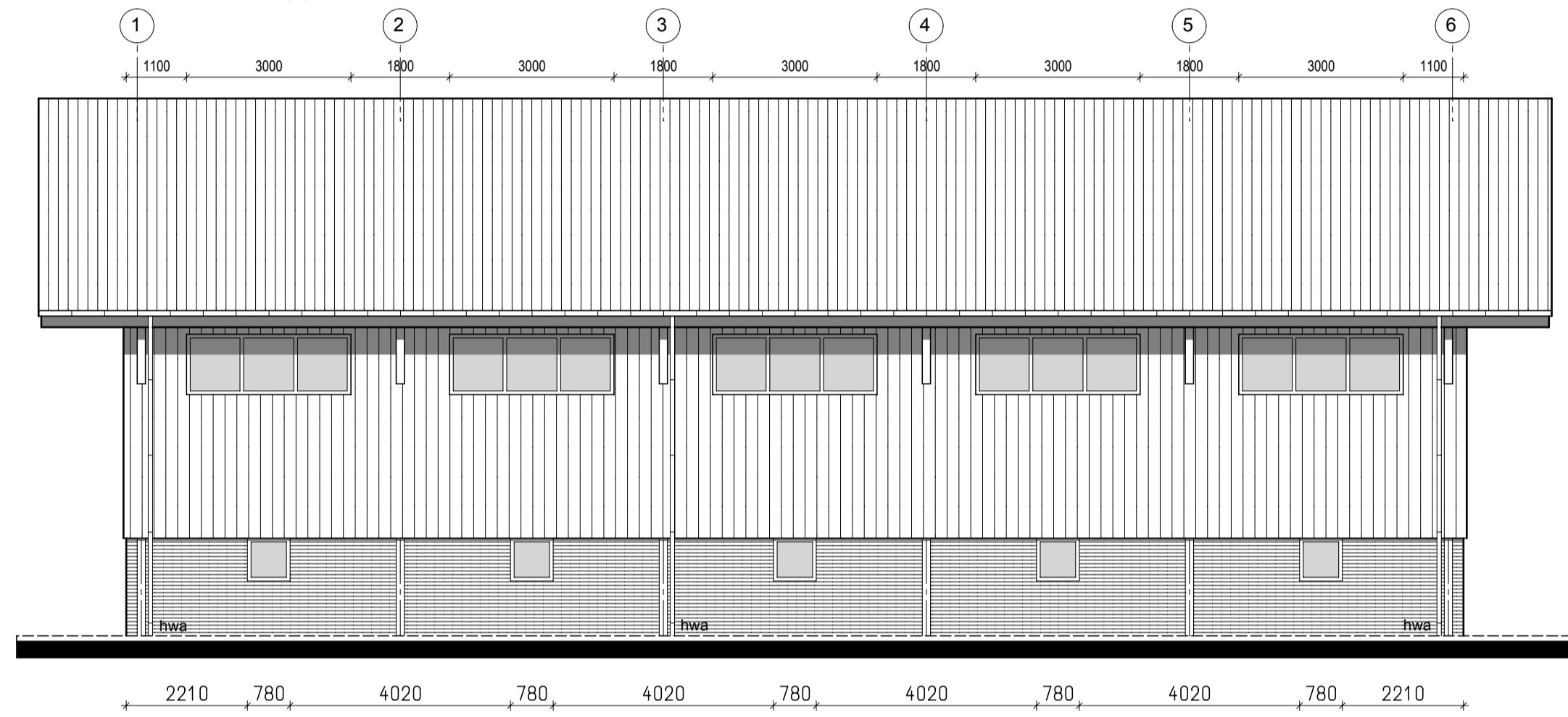

Linkerzijgevel.

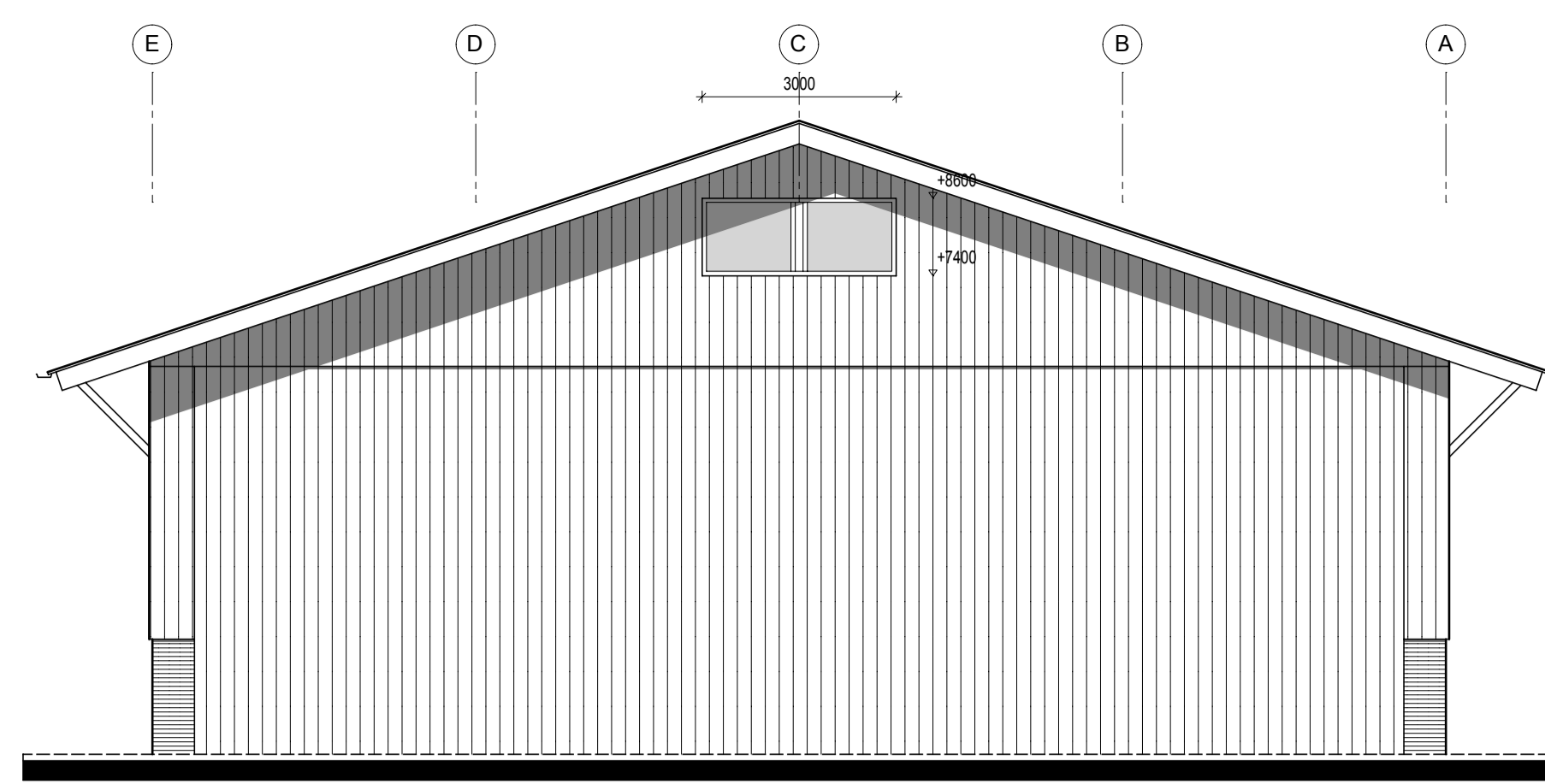

Achtergevel.

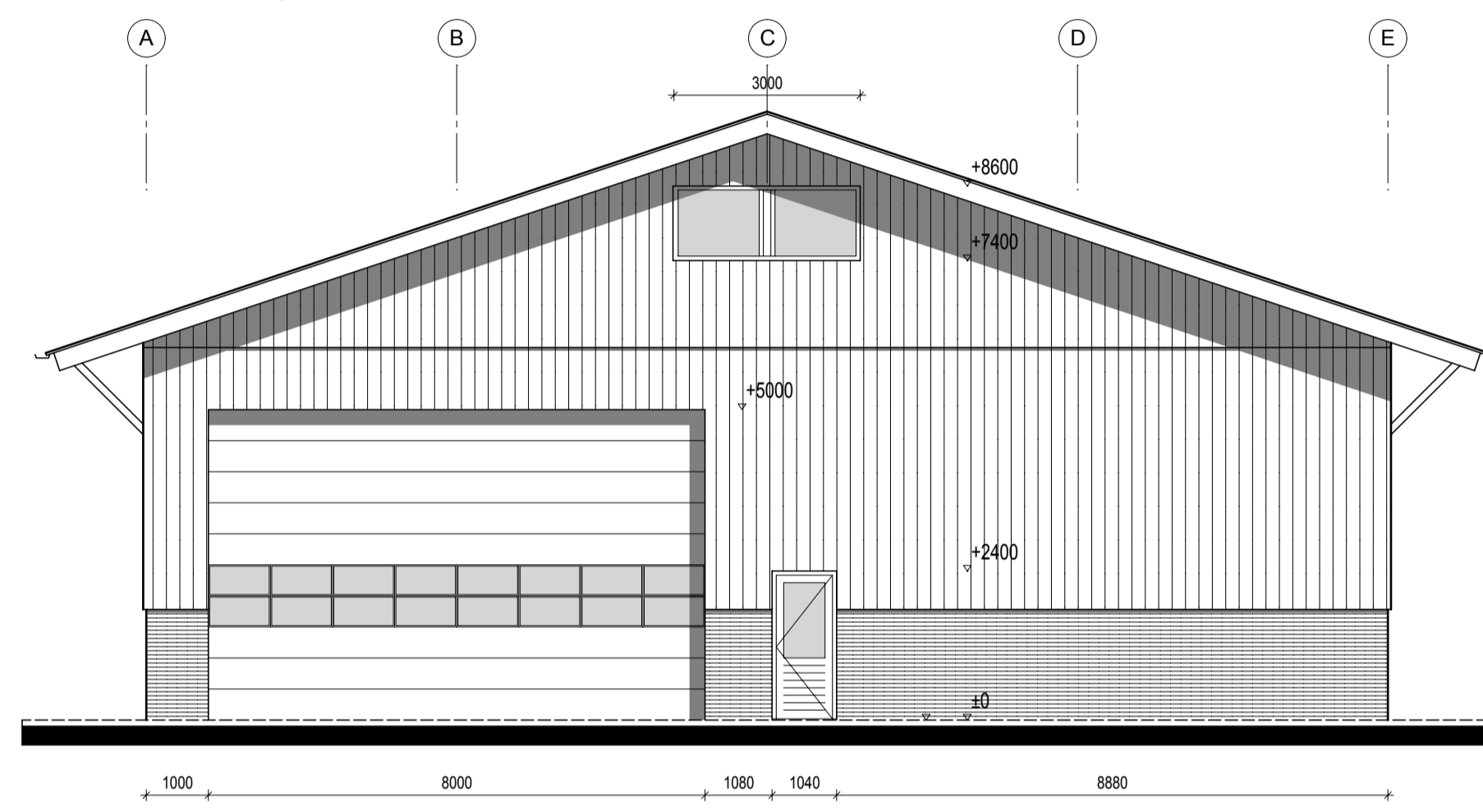

Voorgevel.

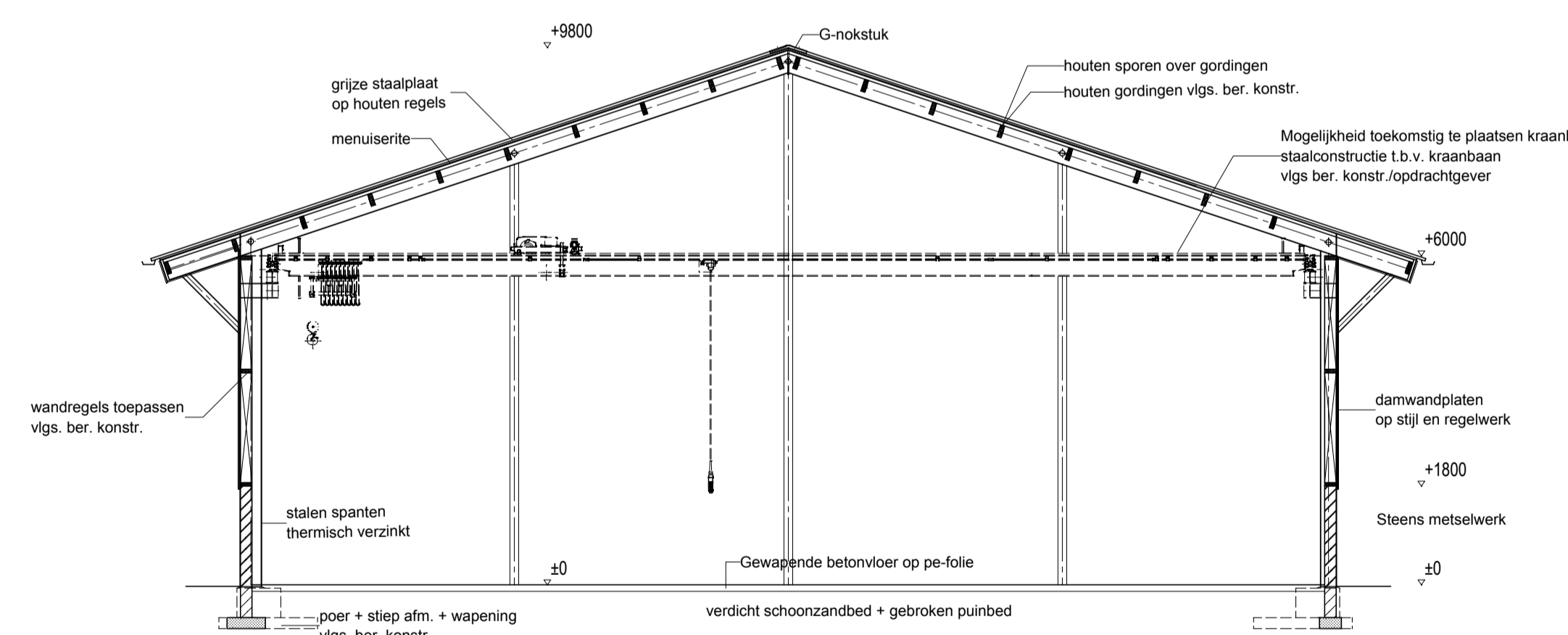
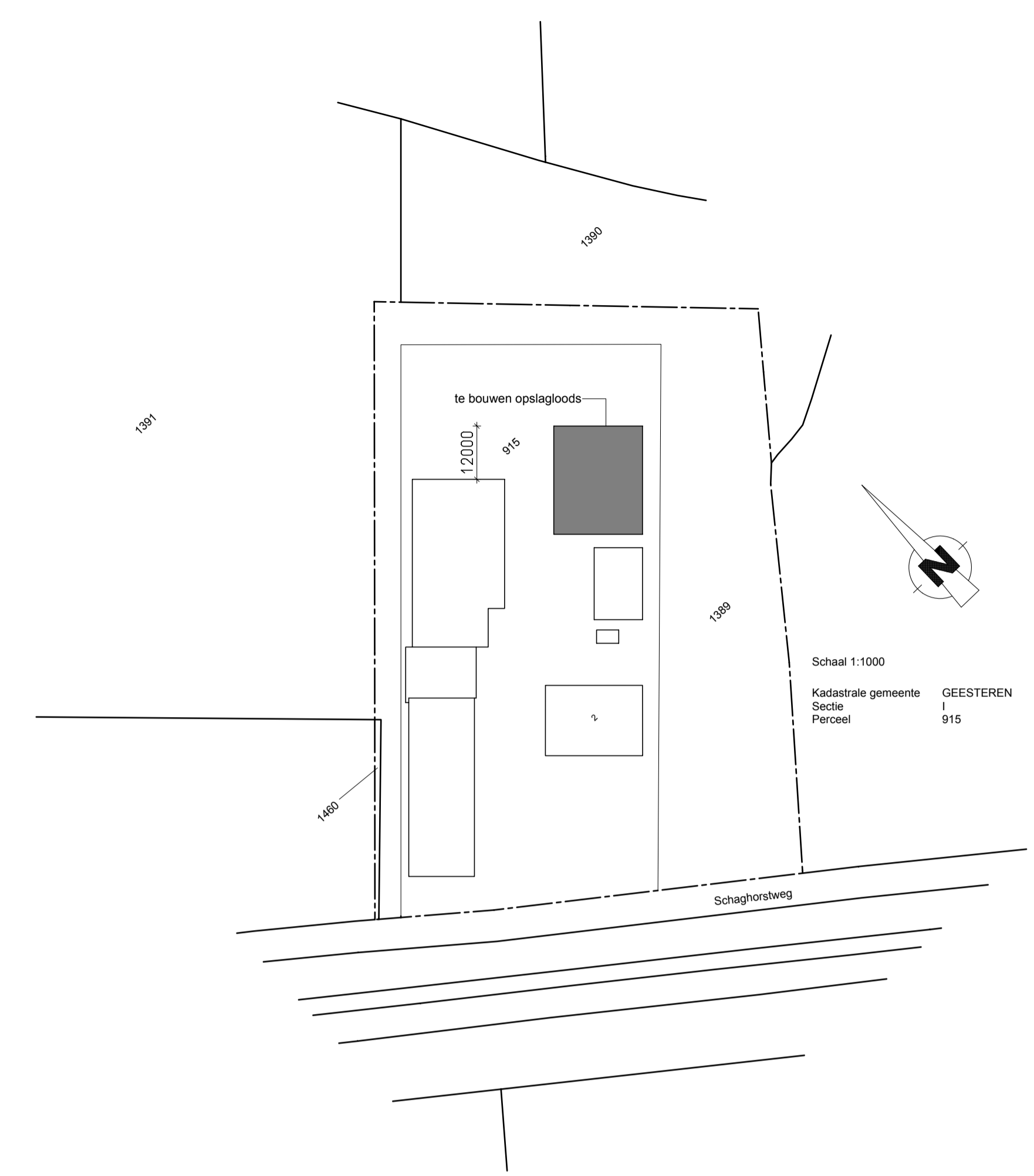

Doorsnede A-A.
Staalconstructie uitvoeren vigs. ber. konstr.

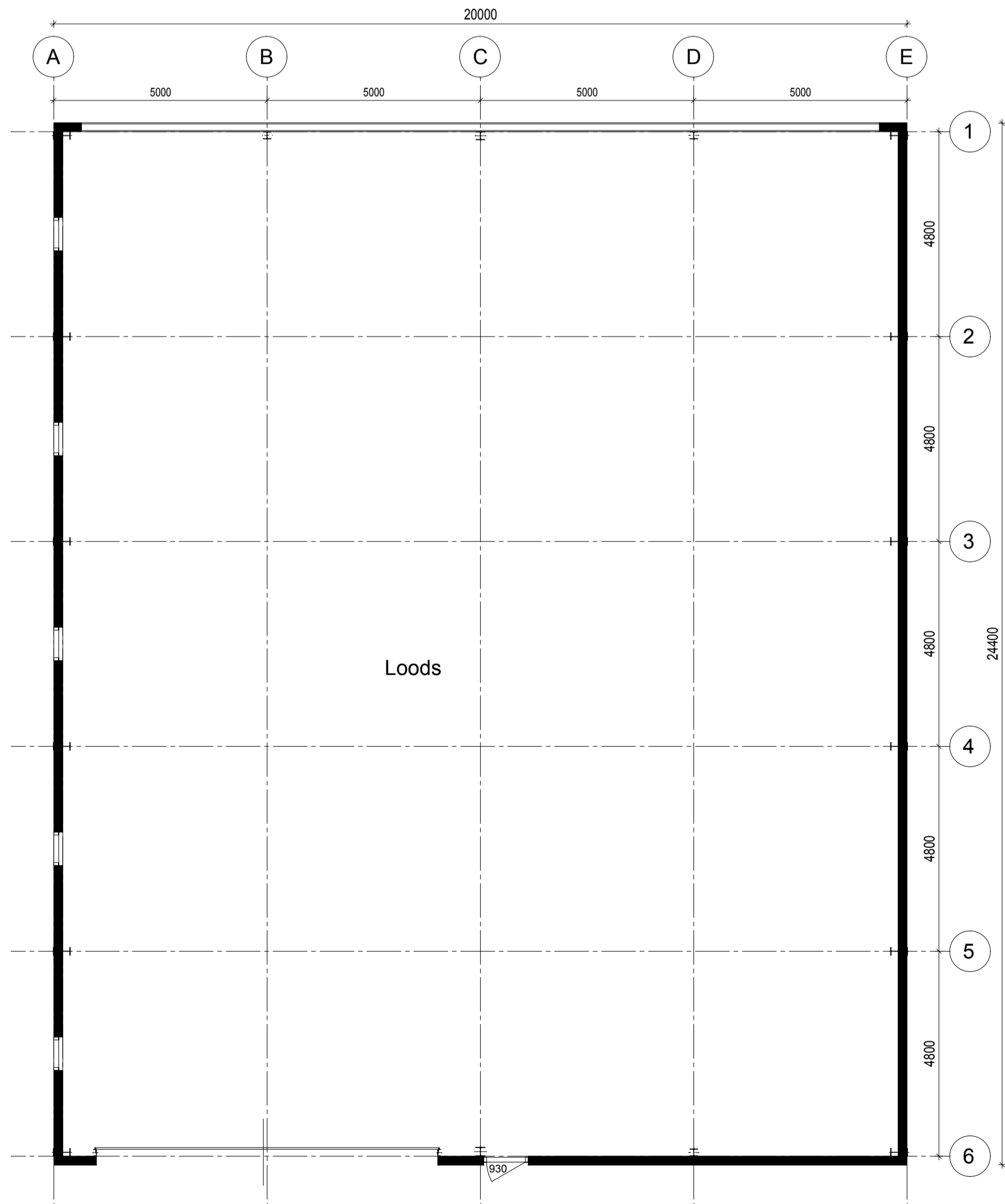

Plattegrond.

RENVOOI MATERIALEN/AFWERKINGEN

- Dakbedekking, grijze staalplaat,
- Gevels, metselwerk rode baksteen.
- Gevelbekleding, damwandplaten, donker groen.
- Overstekken/daklijsten, gebroken wit, trespa metaal.
- Raamkozijnen, hout v.z.v. iso-glas, kleur kozijnen gebroken wit.
- Deurkozijnen, hout gebroken wit.
- Deuren, hout donker groen.

gemeente Berkelland
 Behoort bij besluit van
 burgemeester en wethouders
 van Berkelland
 datum: 6 maart 2015
 zaaknr: 128893
 AB-nr: AB 2014341

TEMMING BV
 ARCHITECTENBUREAU
 Reg. Architect B.H. Stronks, Kievitstraat 1, 7182 DA Lichtenvoorde. Telefoon 0544-377870 E-mail info@temming.nl
 Telefax 0544-377139 Website www.temming.nl

Opdrachtgever: Dhr. G.W. Schepers, Schaghorstweg 2, 7275 CK Gelselaar. tel. 0545-481484.

Plan:	Bouw opslagruimte aan de Schaghorstweg 2 te Gelselaar.		
Project nr.:	1750 B.	Datum:	06-10-2014.
Onderdeel:	Gewijzigde situatie.		
Blad nr.:	1.	Ostekend:	J.T.
Gew. d.d.:	31-10-2014.		
Schaal:	1:100.	Gedien:	
Gew. d.d.:	26-11-2014.		
h/b = 594 / 841 (0.50m2)			