

BESTAANDE PLATTE GROND + VOORGEVEL

**KG** architecten bna  
 constructieadvies  
 dorpsstraat 4a - 6 | 7156 LL beltrum | 0544 481356

gemeente **Berkelland**  
 Behoort bij besluit van  
 burgemeester en wethouders  
 van Berkelland  
 datum: 22 nov 2017  
 zaaknr: 193513  
 nr: KA2017011

REALISEREN RECREATIE WONING/  
 BED & BREAKFAST IN BIJBEHOREND BOUWWERK  
 A.D. WESTERWEG 7, 7156 MH BELTRUM.  
 T.B.V. FAM. P. KOLLMAN.  
 SCHAAL: 1:100  
 GET. Y. BUHRMANN  
 DATUM: 19.04.2017

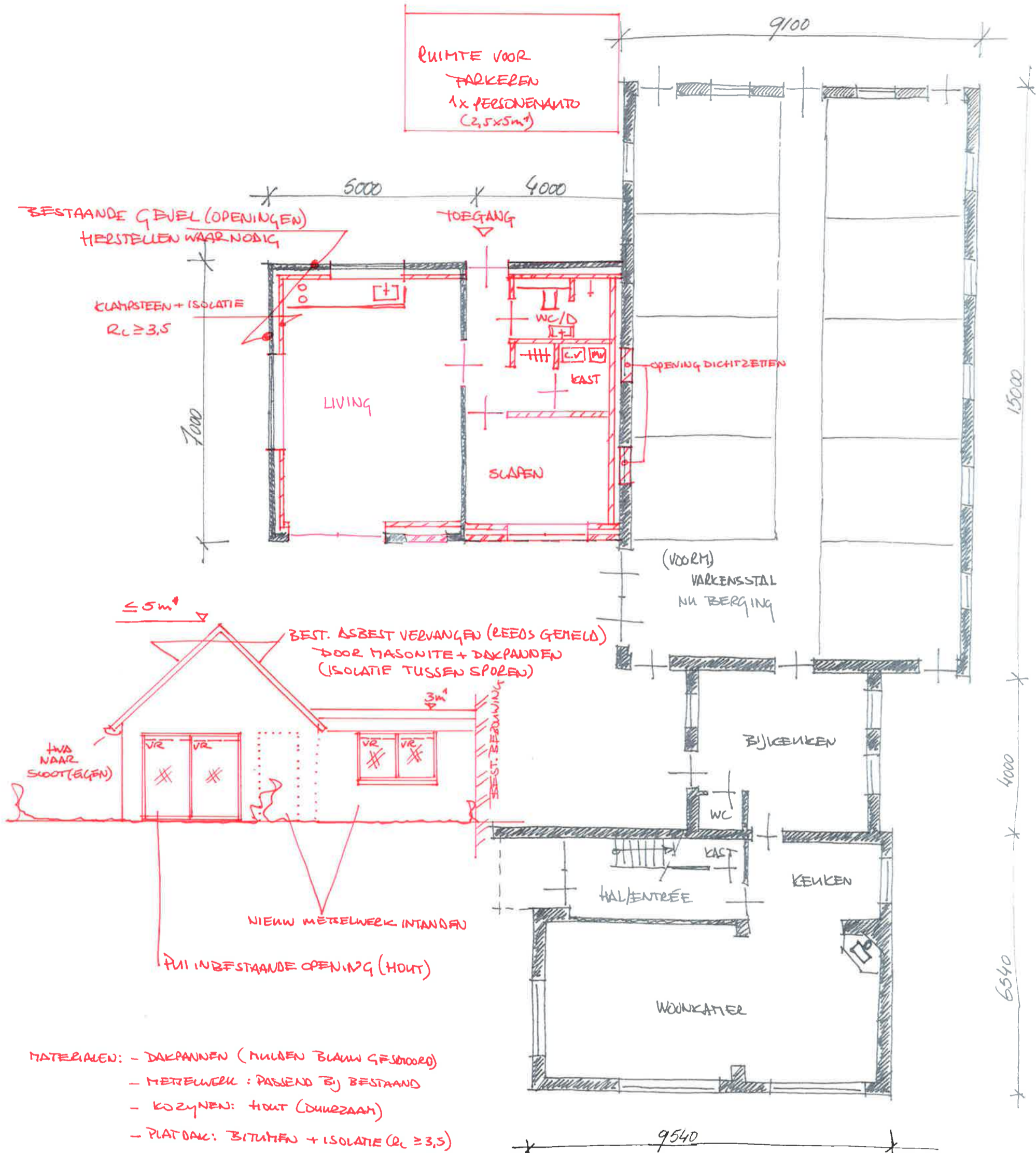

ALLE BINNEN DEUREN MIN. 830x2115

VENTILATIE: ~~AUDBER~~ (MECHANISCH)

WC/D: 14 dm<sup>3</sup>/s

LIVING: 21 dm<sup>3</sup>/s

VENTILATIE: TOEVOER (NATUURLIJK)

SLAPEN: 14 dm<sup>3</sup>/s

LIVING: 21 dm<sup>3</sup>/s

DAGLICHT MIN 0,5m<sup>2</sup> EQ  
PER VR → VOLDEET.

GEWYZZIGDE PLATTE GROND + VOORGEVEL

REALISEREN RECREATIEWONING /  
BED & BREAKFAST IN BIJBEHOREND BOUWW.  
A.D. WESTERWEG 7, 7156 MH BELTRUM.  
T.B.V. FAM. P. KOLIJMAN.

SCHAAL: 1:100  
GET. V. BUHRMANN  
DATUM: 19.04.2017.



gemeente Berkelland

Behoort bij besluit van  
burgemeester en wethouders  
van Berkelland  
datum: 22 nov 2017  
zaaknr: 193513  
nr: KA2017011